את המשקה הזה אי אפשר להפסיק...

דלקל

סירופ להכנת 6 ליטר משקה קל ותוסס עם סודהסטרים – דל קלוריות ב־13 טעמים בקופסה קטנה!

קולה, שרי קולה, תפוזים, לימון, אננס, תפוח עץ, פטל, ביטר־לימון, פסיפלורה, דובדבן, תות־בננה, קיווי, מישמש־אפרסק.
הכן כמות של סודה חזקה או חלשה לפי טעמך בבקבוקי הליטר של סודהסטרים והוסף שקית דלקל אחת לכל ליטר סודה. סגור את הבקבוקים עם המכסים החרמטיים והכנס למקרר לשעה צמא - מוכן לשתיה.
מעולם לא תחסר שתיה לך ולידידיך.

**סודהסטרים חסכוני: מכל קופסת דלקל במחיר 3.40 ש"ח בלבד מכינים שישה ליטרים של משקה קל (רק להכנת ליטר משקה תוסס עם דלקל).
כל מילוי גז מספיק להכנת 30 ליטר (150 כוסות) סודה ועולה 5.80 ש"ח (רק 19 אג' להכנת ליטר סודה).**

להבדיל ממשקאות קלים או מוכן, סודהסטרים דלקל מכיל מיץ פירות טבעי ומרוכז פי שלושה מכל סירופ אחר. על כן, דלקל, באריזה הקטנה טבעי יותר, הרבה פחות ותופס פחות מקום במטבח. סחיבה ואחסנה אינם בעיה!

והכי חשוב - דלקל טעים יותר!

פינת הבריאות
דלקל מכיל מנה יומית מומלצת של ויטמין C ומכיל רק שליש מכמות הסוכר כלומר, רק שליש מהקלוריות שבמשקאות קלים רגילים. חשוב לגיזרה ולשיניים, למבוגרים ולילדים.

מפיץ בלעדי: סודהפום בע"מ, רח' רובינזון 21, פתח תקוה, טל. 900953; 03-919026

ניתן להשיג ברשת חנויות המשביר לצרכן, שקם, כלבו שלום, שופרסל והיפרכל.

תלוש ושמור

הופה למזרח אירופה!

טוס עם אופיר טורס למזרח אירופה. הוויזות מסודרות, ההסעות לבתי המלון כבר מחכות...
והדולר שלך שווה יותר!

כל הטיולים מ-100 ש"ח לחודש עד 60 תשלומים*

BERNADET פנסיון נוסח הונגריה
שקט, מחוץ לבודפסט, המקום למנוחה אידאלית! החל מ-$11 ללילה.

יוגוסלביה? מה הבעיה?
טיסות ישירות מתל-אביב ליעדים שונים ביוגוסלביה: לובליאנה. זאגרב ודוברובניק.
יציאות: פעמיים בשבוע!

בריא כמו פרטיזן!
הפתרון היוגוסלבי לבעיות בריאות: מעיינות ואתרי מרפא בהרי יוגוסלביה. העברה ישירה משדה התעופה בדוברובניק.
החל מ-$256 לאדם לשבועיים!

יוגוסלביה על גלגלים
השכרת רכב בתנאים נוחים, 6 סוגי רכבים. גלה את יוגוסלביה על גלגלים!
החל מ-$166 לשבוע!

יוגוסלביה על כף היד
מגוון עצום של טיולים מודרכים במיטב האתרים של יוגוסלביה. מ-5 ימים ועד שבועיים.
החל מ-$335

הדנובה הכחולה.
16 יום מקסימים באוסטריה, הונגריה ויוגוסלביה, כולל שייט על הדנובה.
יציאות: אחת לשבוע החל מ-25/8 עד 22/9
מחיר: $1507 כולל טיסות.

דנובה תרבות ונופש
21 יום במקומות המעניינים ואתרי הנופש של אוסטריה, הונגריה, יוגוסלביה וגרמניה.
יציאות: 19/6, 4/7, 18/7, 1/8, 8/8, 15/8, 11/9
מחיר: $1,906 כולל טיסות.

רפסודיה
טיול מעניין בן 14 יום ביוגוסלביה, הונגריה ווינה.
יציאות: אחת לשבועיים החל מ-7/6 עד 20/9
מחיר: $1,330 כולל טיסות.

רומניה, הונגריה ויוגוסלביה
טיול של נופים, אתרים והסטוריה במזרח אירופה, 20 יום
יציאות: 15/6, 29/6, 13/7, 27/7, 10/8, 17/8, 31/8.
מחיר: $1,651 כולל טיסות.

דובדבן בבלקן
15 יום מקסימים בארצות הבלקן: יוון, בולגריה וטורקיה.
יציאות: 6/6, 27/6, 11/7, 18/7, 25/7, 1/8, 8/8, 15/8, 5/9.
מחיר: $1,277 כולל טיסות.

פולין והונגריה
ביקורים מיוחדים בטרבלינקה, מאידנק ואושוויץ. משם להונגריה ולוינה. 14 יום.
יציאות: 14/6, 5/7, 19/7, 2/8, 9/8, 6/9, 27/9.
מחיר: $1,261 כולל טיסות.
פרטים 24 שעות, טל: 03-5131685

קסם הדנובה
7 ימי שייט מקסימים על הדנובה בספינת פאר מלכותית. מפסאו (מינכן) לבודפסט וחזרה דרך וינה, דורנשטיין וברטיסלבה.
יציאות: כל שבוע עד ה-29/10.

פרטים 24 שעות, טל: 03-5131687

הונגריה ב-$7.50 ליום!
בלעדי לאופיר טורס! תנאי לינה נוחים בערי הונגריה, החל מ-$7.50 לאדם ליום. כמו כן חדרים פרטיים עם כתובת מהארץ! ניתן לשלב טיפול רפואי בקליניקה מפוארת במחיר... לבריאות.

הונגריה, לבריאות!
הצעה בריאה, במעיינות המרפא המופלאים של הונגריה. כל הטיפולים הנחוצים לבעיות ראומטיות, תפקודי שרירים לקויים ועוד ועוד.

להונגריה אקספרס!
טיסות בלעדי לאופיר טורס! אוטובוסים ממוזגים יביאוך ישירות לבודפסט מנמלי התעופה של וינה ולובליאנה - וחזרה.
פרטים 24 שעות, טל: 03-5131686

חופשי ביוגוסלביה
הצטייד באופיר טורס בקופונים של חברת "אטלס" המקומית, וקבל חדר פרטי מ-$9 עד $20 לזוג ללילה, ותהנה ממבחר של 6,000 חדרים ו-40 סניפים לשירותך במקום!
פרטים 24 שעות, טל: 03-5131683

FEDERAL RESERVE NOTE
THE UNITED STATES OF AMERICA

הזמן 90 יום מראש וחסוך עד $105!

הטיול	החיסכון למזמינים 60 יום מראש	החיסכון למזמינים 90 יום מראש
"דנובה תרבות ונופש"	$75	$105
"רומניה, הונגריה, יוגוסלביה"	$70	$100
"הדנובה הכחולה"	$55	$ 77
"רפסודיה"	$50	$ 70

DOLLAR

FEDERAL RESERVE NOTE
THE UNITED STATES OF AMERICA

טבלת הנחות על שירותי תיירות לבודדים.

סכום קניית שרותי תיירות	הנחה
$100	$5
$200	$10
$300	$15
$400	$20
$500	$25

DOLLAR

כל נוסע רשאי להשתמש בתלוש אחד בלבד!

* **לידיעתך: התשלומים לפי הסדרי ההלוואה עם הבנקים ותנאיהם.**
להחזר של 12 תשלומים חודשיים - הלוואה שיקלית בריבית של 2.1%, בבנק לאומי.
להחזר של 12 תשלומים חודשיים - הלוואה שיקלית של 2.0%, בבנק הפועלים.
להחזר של 36-60 תשלומים חודשיים - ריבית צמודה למדד + 0.9% לחודש, בנק לאומי.
להחזר של עד 25 תשלומים חודשיים, ריבית צמודה למדד + 0.9% בבנק הפועלים.
המחירים בד"כ לאדם בחדר זוגי, כמפורט בחוברת דרכון 88, לפי מחירון מ-1 במאי, ואינם כוללים היטלים ומיסים.

דרוש את חוברת דרכון!

המחירים בדו"כ לאדם בחדר זוגי, כמפורט בחוברת דרכון 88' של אופיר טורס.
פרטים אצל סוכן הנסיעות שלך, ובסניפי אופיר טורס:

VISA
ויזה יותר טוב מכסף.
לבעלי ויזה עדיף תשלומים עדיפים.

אופיר טורס
עולם נפלא בהישג יד

תל-אביב, בן יהודה 32, טל' 209777, 03-280025, **חיפה**, דרך העצמאות 62, טל' 04-673011, **ירושלים**, אגף מלון המלך דוד, טל' 02-222777, **קרית שמונה**, מלון הצפון, טל' 069-40245, **באר שבע**, העצמאות 49.

מעריב כתבי־עת גאה להציג:

גם לילדיכם מגיע צ'ופר (כפו)

צ'ופר

עיתון גדול לילדים (בגיל 6־12)

מעכשיו - גם למנויים!

פרסים לחותמים מתנה לכל מנוי:

בובת ברבי
או משחק הרכבה **לגו** (3 יחידות)

שלח את התלוש המצורף עם צ'ק על סך 45 ש"ח.
סמן את השי שבחרת והוא ישלח לביתך בדואר.

תלוש חתימה

לכב' צ'ופר ("מעריב" כתבי־עת), מחלקת המנויים ת.ד. 20000, תל־אביב 61200
הרינו מעביר לכם צ'ק לפקודת "צ'ופר" על סך 45 ש"ח כדמי מנוי לשנה אחת על "צ'ופר" (המחיר כולל מע"מ)
שם משפחה: ________ שם פרטי: ________ שנת לידה: ________
כתובת ________ מיקוד ________
אני מעוניין/ת בפרס למנויים (סמן את המבוקש)
☐ בובת ברבי ☐ משחק הרכבה של "לגו" (3 יחידות)

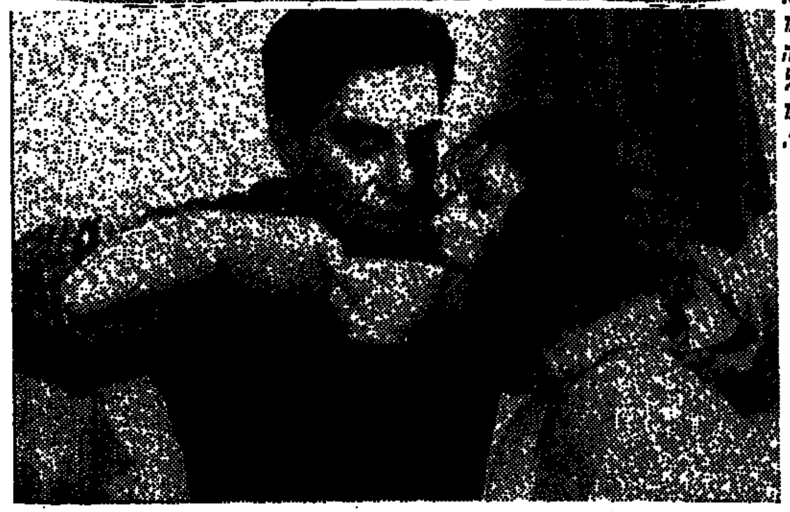

למעלה: דני רובס יוצא בתוכנית חדשה. פרמיירה, בשישי הבא ב"צוותא". למטה: גינו מנפרדי וסטפניה סנדרלי בסרטו של אטורה סקולה "אהבנו כל כך".

אוהב, לא אוהב

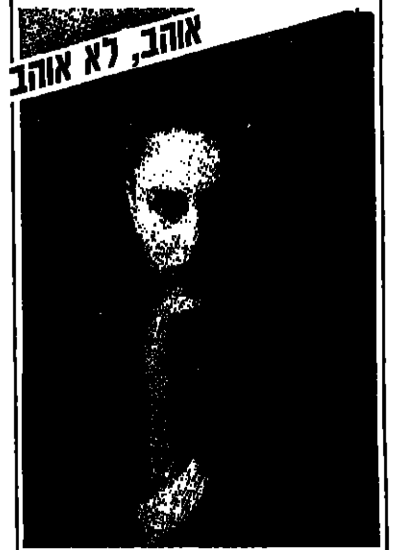

מזי כהן

אוהבת: "נורא אוהבת מוסיקה. יהיה לי קשה להצביע על תקליט מסויים. אני אוהבת מאד את התקליט החדש שלי אבל זה נראה קצת מצחיק שאני אהיה זו שאמליץ עליו. אני אוהבת את התקליט החדש של שלמה ארצי, "חם יולי אוגוסט" ואוהבת מאד מאד את התקליט של מאיר בנאי, זה פשוט תקליט מעולה שנכנס לנשמה. אני אוהבת את הטקסטים האמיתיים שלו ואת המוסיקה הנפלאה. אין ספק שזה אחד התקליטים המרגשים ביותר ששמעתי.

לא אוהבת: "שונאת את הנסיעה בתחבורה הציבורית למרות שאני צרכנית קבועה של השירותים הללו. הייתי ממליצה להתקין מיזוג אויר במיניבוסים של קו 4 ובאוטובוסים של קו 5. מקווה שיפעילו אותם, במיוחד בקיץ. הם לא צריכים לדאוג לחורף מכיון שתמיד יש שם חימום טבעי.

עורך:
אריה רייכמן

עריכה גראפית:
חניתה זמצקי

משתתפים קבועים:
בתיה אבושי, אדר אבישר, רחל אנגל, אהרון דולב, יוסי חרסונסקי, אליקים ירון, ציפי לוי, אבי מורגנשטרן, טל פרי, שרית פרקול, איקי שובל, ישראל שמיר.

מודעות:
אורי דגן, טל' 03-439251
"בידור ופנאי", טל' 03-5611383

© כל הזכויות שמורות ל"מעריב"

בשער:
גרטה סקאצ'י, כוכבת הסרט "תשוקות באפריקה".

אפשריים שינויים שלאחר ההדפסה במידע שבחוברת זו. לעידכון סופי — עיין בלוח המשדרים היומי בעיתון.

6	סיבוב: המלצות השבוע
8	סרטי השבוע, סרטים חדשים
9	סרטים מומלצים
10	סינמטקים, סרטים בטלוויזיה
11	חיי לילה
12	מסעדות
13	המסעדות המומלצות של מאו"ל
14	משדרי רדיו, טלוויזיה, מי מה מתי
15	היהודים של הוליווד. דרייפוס לומד תלמוד.
17	פסטיבל ישראל. תפריט ארועים.
19	זהו קיפי, זהו אלון. אלבום חדש.
21	המובחרים. תחת אור ניאון.
23	"איגי פופ. "הסבא של הפאנק".
25	משדרי הרדיו הקבועים, משרדי כרטיסים
27	הצגות השבוע
29	חדש בוידיאו
30	תערוכות
31	השעה ה־25: שעשועונים

ה"בייבי" הספרותי
אריה ניר

הסדרה הפתוחה

חיילים של מים ס. דאוד / ז. דרוויש / א. חביבי / מ. עלי טאהא / מ. נפעא / נ. ערידי
זמן שאול / פרימו לוי
עד כמה זה גרמני / וולטר אייביש
לצאת אל החיים / אניטה ברוקנר
עיניים כחולות שיער שחור / מארגריט דיראס
הבית על אגם הירח / פרנצ'סקה דוראנטי
האשמאים הזקנים / קינגסלי אמיס
חשמות / דון דלילו
הכוורת / קאמילו חוסה סלה
חשה הטורף / אוגוסטין גומס־ארקוס
מאַרה / דארסי ריביירו
סקסופון־באס / יוזף שקבורצקי

מבצע משותף של ספרית מעריב/ספרי סימן קריאה/הוצאת הקיבוץ המאוחד

המלצות
סיבוב
השבוע

1
וידיאו
מטען טי.טי.די

טרנס טרנט דארבי: חקו הנוקשה (יבוא:בית התקליט)

טרנס טרנט דארבי, או כפי שהוא מכונה טי.טי.די. נחשב לאחד הכוכבים העולים בעולם הרוק. אלבומו הראשון זכה להצלחה מסחרית אדירה בארצות הברית ובבריטניה, הצלחה שבעיקבותיה החליט טי.טי.די. לצאת למסע הופעות. הקלטת שלפנינו נותנת לנו אפשרות הצצה לאחת מהופעותיו באירופה, לנעשה מאחורי הקלעים בשילוב עם ראיונות איתו החושפים חלק מתפישת עולמו המוסיקלית.

ט.ט.ד. משלב אלמנטים מוסיקליים רבים במוסיקה שלו: פאנקי, ג'אז, רוק ומקצבים אפרו־לאטיניים. הקלטת מוכיחה שכל התארים שהעניקו לו המבקרים, ובמיוחד הסופרלטיבים שמתארים את הופעתו החיה מוצדקים. דארבי הוא חיית במה אמיתית, עם מאגרי אנרגיה כמעט על־אנושיים. בדרך מאגית הוא "מחזיק" את הקהל, מהפנט אותו ומביא את ההופעה לקליימקס.

הטכניקה של דארבי פשוטה: הוא משלהב את הקהל, מביא אותו לנקודת רתיחה ומיד מרגיע אותו בשיר שקט ורומנטי. יש לו קול קטיפתי מלטף, אבל הוא בהחלט יודע לשיר כאסח, משתלב בכלי נוסף בלהקת הליווי המצויינת שלו. הסאונד מהמם, כאילו שדארבי הוקלט באולפן ולא באולם קונצרטים מפוצץ בקהל.

הבמאי של הוידאו נוטה לערוך נסיונות מעניינים בכל מה שקשור לצילום ההופעה. הוא בוחר לצלם קטעים מסויימים בשחור לבן, עובדה המשרה אוירה של שנות ה־60, מחזירה את הצופים לימי הזוהר של זמרי הנשמה השחורים: ווילסון פיקט, מרווין גאי ואוטיס רדינג. ואכן יש דמיון רב בין טי.טי.די. לבין רדינג המנוח, הן בטכניקת ההופעה, בסימגון ואפילו במניירות. זו אחת הקלטות הבודדות שמצליחה להעביר את אולם הקונצרטים לסלון הביתי שלך. אז תני לו להשאר שם.

אדר אבישר ■

טי.טי.די: מהפנט את הקהל.

2
מופע רוק
רחל מחפשת שקט

מרתון אהבה בכנרת, חוף צמח, 21.5. מרתון רוק, לונה גל, 20.5, 21.

כשהמשוררת רחל ישבה על שפת ים כנרת, ראתה אדוות גלים ושמעה שקט, כל מה שנותר לה לעשות, זה לכתוב שירים. אילו היתה יושבת בחוף צמח ב־21.5 שנת 88', קרוב לודאי שהמון אנשים צעירים היו מסתירים לה את הנוף. על שקט אין בכלל מה לדבר. את השירים יספקו מיטב האמנים שלנו. גידי גוב, אריאל זילבר, אדם, רמי קליינשטיין, "משינה", אהוד בנאי, דפנה ארמוני וריטה. מרתון האהבה הזה יתחיל בעשר בלילה, וימשך עד אור הבוקר.

בנוסף להופעות האמנים, יערכו שאר שעשועים הנהוגים באירועים מסוג זה, כולל תחרות הנשיקה הארוכה ביותר, קריאת שירי אהבה, ועוד: משה טוב ינחה.

אם תלך המשוררת משפת ים כנרת בצמח לכיוון צפון, בתקווה למצוא שם קצת שקט והשראה, זה לא ילך. מרתון רוק אחר יתפוס את ה"לונה גל" לשני ערבים רצופים. ב־20 וב־21.5. השערים יפתחו ב־19:00, כל מתקני המקום יופעלו, למי שרוצה שעשועי מים לפני ההופעה שתבוא אחר־כך. אם לא, יהיו תקלות בלתי צפויות והמוסיקה תתחיל ב־22:00. בערב הראשון, שם טוב לוי ויהודית רביץ. בערב השני, אלון אולארצ'יק וסי היימן. מבטיחים דיסקו עד אור הבוקר למי שעוד יהיה לו כוח לזוז.

למען ההגינות חייבים להוסיף אזהרה מקובלת. כאשר הכנרת מארחת על חופיה ארועים המוניים מסוג זה, באים בדרך כלל גם הרבה יתושים ופשפשים, שמפאת גדלם הזעיר הם מצליחים להתפלח פנימה בלי לשלם. קחו משחה על כל מקרה. כל מה שנשאר לעשות אחר־כך, זה לבחור לאן ללכת, להביא הרבה מצב רוח רומנטי, או לשבת אי שם בין חוף צמח ללונה גל ולשמוע בF.M סטריאו חגיגת רוק כשרה לקראת שבועות.

טל פרי ■

3
מחול
רק חול וחול

דיונה באשדוד. בדיונות הגדולה באשדוד 31־23 במאי.

תמונה ראשונה. שקיעה אמיתית בתוך דיונה באשדוד. חוויה קצת שונה מצפייה קונבנציונאלית בתאטרון מכופתר, בתוך אולם. עיריית אשדוד נענתה לצרכי האמנים והקימה אמפיתאטרון פתוח כולל יציעים. במשך שעה וחצי מחוללים עשרים רקדנים מהולנד וישראל, יצירה שהינה פרי עבודתם של רות מאייר בשיתוף פעולה עם מרים ברנס, ג'וליין המילטון, שוסאקו אטקאוצ'י ואד ווב לצלילי המוסיקה של האוי דה ויט.

הניסיון המעניין להשתמש בגבעת חול כדי לבטא יחסים בין אמן לטבע צמח אצל היוצרת, רות מאייר בעקבות התנסות אישית. ריצה וטיפוס על דיונה בהולנד, ארץ הולדתה. "חשבתי איזו חוויה חזקה היא לרקוד על במה של חול". בקיץ 85 העלתה את המופע שנקרא 'זנית' בדיונה הולנדית, כעת בחרה דיונה אשדודית ושינתה את שם המופע ל'דיונה'.

במה מחומרים טבעיים. התלילות מעוררת אסוציאציות ילדותיות. מראות, מטריות, אש, מים, אוויר ואור מהווים תוספת לתפאורת החול וחול, אשר משנה צבע וצורה. את האלמנטים החזותיים עיצבה מאייר, התאורה התיאטרלית, עבודתו של תומס דונלאו. המופע בנוי מתמונות שהן סצינות בחיי היומיום, מוצגות על ידי בודדים, זוגות והקבוצה כולה.

את השכלתה הריקודית והמוסיקלית רכשה מאייר בארה"ב, באוניברסיטת בנינגטון וקולומביה. היא ניסתה לחיות בקיבוץ אבל חזרה להולנד, שם היא חיה כיום עם אביה. מידי פעם היא באה לבקר בארץ, מעלה כוריאוגרפיות ייחודיות. עכשיו היא שקועה בחול עד מעבר לצוואר.

גילה מצא ■

'דיונה': מטריות, אש, מים, אויר, אור והרבה חול.

4
וידיאו
תגידי את תגידי אני

"לילות לבנים" קלטת וידיאו. (יונטייד-קינג וידיאו).

ב"לילות לבנים" יש קסם מיוחד, יופי, מתח משחק משובח ומיכאל ברשניקוב הרקדן המהולל שיש בו כאריזמה וירטואוזיות נפלאה. וזה מה שעושה את הסרט למוצלח כל כך.

שמונה שנים לאחר עריקתו למערב, נוחת ניקולאי רודיצנקו (מיכאל ברשניקוב), כוכב בלט רוסי לשעבר, בבריה"מ, לאחר שמטוסו ביצע נחיתת אונס בסיביר, בדרכו מלונדון לטוקיו למסע הופעות. שלטונות בריה"מ, מגלים את הכוכב ומנסים להחזיר אותו בתשובה. הם מחזיקים אותו בתנאי בידוד מוחלטים, ומנסים בעזרת אהובתו לשעבר (הלן מירן) הבלרינה הצמודה שלו ורקדן כושי (גרגורי היינס) שערק לבריה"מ מהגטו בהארלם, לשכנע את ניקולאי הסורר לשוב הביתה. ניקולאי, מעדיף את חיי הרווחה והעושר באמריקה ויחד עם הכושי הם מצליחים לברוח מרוסיה העויינת. נקודה נוספת לזכות הסרט, הופעתו של הבמאי הפולני יז'י סקולימובסקי בתפקיד קצין הק.ג.ב. וגם איזבלה רוסליני (בתם של אינגריד ברגמן ורוברטו רוסליני) כאשתו הסובייטית של הכושי. גם השחקנית ג'ראלדין פייג' תורמת את חלקה בתפקיד אמרגניתו של ניקולאי. ביים טיילור הקפורד (קצין וג'נטלמן). הסרט הפך לאחד הלהיטים הגדולים של הקולנוע האמריקאי. כדאי לשים לב לפתיחת הסרט בו מבצע ברשניקוב ריקוד סוחף וכמובן לסדנת השיא בו רוקדים הרקדן הכושי וברשניקוב ביחד. אם פיספסתם בקולנוע, הרי לכם שעתיים נפלאות של קולנוע מקסים ושובה לב. מומלץ! נעימת הסרט (ליונל ריצ'י), זכתה באוסקר.

איקי שובל ■

מיכאל ברשניקוב וגרגורי היינס: מהארלם ועד לסיביר.

שחק אותה סקסי

"lovesexy". פרינס. תקליט חדש.

בוגרי בית הספר "סימני הזמן" מוזמנים לאורגיית פופ חושנית עם אחד האלבומים המבריקים ביותר שראו אור בזמן האחרון. כמצופה, קיים פרינס את הבטחתו והופיע על גבי העטיפה עירום כביום היוולדו. (לא שרואים משהו). פרינס לוקח אותנו איתו לטריפ מוסיקלי עוצר נשימה: מלטף אותך, מחרמן אותך, בועט בך, מרקיד אותך אך יותר מכל משאיר אותך פעור פה כמו שרק "המגול" הזה יכול ויודע לעשות.

האלבום כולו מנוגן ברצף אחד שנפתח עם "אני יודע" קטע רוק פאנקי מלוטש. מיד אחריו "רחוב אלפאבית" הסינגל המקפיץ ששוחרר לפני צאת האלבום בו קטע ראפ נשי מבריק של CAT המסתורית. בלדת סקס יפהפיה "אנה סטסיה" חותמת את צידו הראשון. זהו אחד השירים המרגשים ביותר כתב פרינס עד היום. צידו השני נפתח ב"תמשיך לרקוד" שלאגר ריקודים מבטיח. בשיר הנושא "אהוב בחושניות", הפתיחה מזכירה את "עיר לבנה" של תומאס דולבי. "כששניים אוהבים" הינו הקטע היחידי מהאלבום "השחור" הגנוז. את התקליט חותמים שני קטעים "מאחל לך גן עדן" להיט רוק רומנטי נפלא ו"חיוביות" שבו קורא פרינס לשלום ואהבה, ומיד אחר־כך קופץ לבריכת הג'אקוזי המעוממת בביתו.

כרגיל אוהב המאסטר לבשל הכל במטבחו לבד. הוא כותב, מלחין, מבצע, מעבד ומפיק את כל הקטעים באלבום כאשר פה ושם נעזר בצוות הקבוע שלו מלהקת "המהפיכה". רוג'ר נלסון יחגוג ביוני הקרוב את יום הולדתו ה־30 ואלבום זה הינו ללא ספק נדבך נוסף ליצירתו הגאונית. ולכל מי שטוען עדיין שעולם הפופ צועד במקום כדאי, שירוץ לחנות התקליטים הקרובה לשמוע מה פרינס חושב על כך.

שרון רודיך ■

קולנוע

הדירוג של אהרון דולב

לא להחמיץ	●●●●●
כדאי לראות	●●●●
אפשר לראות	●●●
אפשר לוותר	●●
כדאי לוותר	●

תל־אביב

קומדיה

בית החיות - **בית ליסין** טל. 216653. הקרנה חוזרת. מהתלה סהרורית. עם ג'ון בלושי המנוח. (11.15) ●●●

גברת מס הכנסה (יפאן 86') **הקולנוע** טל. 259341. סאטירה פיננסית. בימוי: יוז'ו איטאמי. שחקנים: נובוקו מיאמוטו. אחרי יפאן דלוקה על אימפריות עם־כל־דבר ב"טאמפופו" – "ירידה" על מגפת העלמות המס ומלחמת הקודש של קומורו מס הכנסה באילי העסקים. ככה ככה.(9.45;7.30;5) ●●●

החבר של חברה שלי (צרפת 87') **לב 3** טל. 288868. קומדיות ומשלים 6. בימוי: אריק רומר. שחקנים: עמנואל שילה, סופי רנואר. ארבע צלעות לתסבוכת רומנטית: שתי עלמות חן ושני בחורי חמד. ופתולים מהמין הרגשי וסנגלי יחסים מתהפכים, מפרידים ומאחדים. דיאלוג חכם, הומור מעודן, אנין ושארמאנטי מאד.(10;7.50;5;2) ●●●●●

ליידי איב (ארה"ב 1941) **פריז** טל. 222282. יין מעושר. בימוי: פרסטון סטרג'ס. שחקנים: ברברה סטנוויק, הנרי פונדה. נוכלת מקסימה פוגשת מיליונר תמים ונופלת בעצמה ברשת פיתויה. קומדייה רומנטית בת 47, שלא איבדה רעננותה והאנושיות. סאטירה משעשעת. חמוד מאד. (12; 9.30;7.15;4;2) ●●●●●

מוכת ירח (ארה"ב 87') **אורלי** טל. 284025. מהתלה רומנטית. בימוי: נורמן ג'ואיסון. שחקנים: שר, ניקולאס קייג'. אלמנה צעירה באיטליה הקטנה בברוקלין, מתארסת, תוספת מכת ירח מלא ומתאהבת בגיס המיועד. הומור "עדתי" קליל. (5; 9.30;7.15) ●●●

נשואה לשניים (ארה"ב 87') **הוד** טל. 226226. מהתלה רומנטית. בימוי: גרי מרשל. שחקנים: גולדי הון, קורט ראסל. מיליונרית מתנשאת, שנופלת מהיאכטה הפרטית לאוקינוס, מאבדת זיכרונה ונופלת בחזור אשה ועוד עם בעיירה דייג קטנה. פושר מאד.(9.30;7.15;5) ●●

סמי ורוזי עושים את זה (בריטניה 87') **דיזנגוף 1** טל. 200485. פארסה חברתית. בימוי: סטיבן פרירס. שחקנים: איוב קאן דין, פרנסס בארבר, שאשי קאפור, קלייר בלום. זוג הורייאנולי ישן בנפרד, אבל לא לבד – בבור הסיעוטים והמהומות בלונדון של מטה. מאכזב. (11;5;1.30; 9.50;7.30) ●●

פסיכיאטר ליום אחד (ארה"ב 87') **לימור** טל. 260773. מהתלה משוועת. בימוי: מייקל ריצ'י. שחקנים: דן אייקרויד, וולטר מתאו. חולה נפש מתחזה לפסיכיאטר, שנותן עצות נפשיות בררייו. אף אחד לא מרגיש, חוץ מסחטן אחד.(9.30;7.15;5)

דרמה

המבצר הנסתר (יפאן 58') **לב 4** טל. 288868. הרפתקה היסטורית. בימוי: אקירה קורוסאווה. שחקנים: טושירו מיפונה, מיסה אואהארה. גדול במאי יפאן מלעיג בתמונות עוקצניות מרוע קצה נפשו בסרטי הראווה התקופתיים, שהעלו גם אותו לפיסגה. ברק מהסם בשחור־לבן.(2; 4.45; 7.15; 9.45) ●●●●

הקיסר האחרון (בריטניה 87') **רב־חן 3** טל. 282288. חזיון היסטורי. במאי – ברנרדו ברטולוצ'י, שחקנים – ג'ון לון, פיטר אוטול. אחרון קיסרי סין, שעלה לכס הדרקון בגיל שלוש והלך לעולמו כגנן משום בפקין האדומה. (רב חן 12.30; 3.30; 6.30; 9.30) ●●●●●

העולם לפי גארפ (ארה"ב 1980) **תמוז** טל. 412761. הקרנה חוזרת (7; 9.30) ●●●

וול סטריט (ארה"ב 87') **רב־חן 1** טל. 282288. מלודראמה בורסאית. בימוי: אוליבר סטון. שחקנים: מייקל דאגלאס (זוכה האוסקר), צ'ארלי שין. עצבים, מרפקים, השתלטויות, מרסר מפוקפק ומשחקי כוח ובצע בג'ונגל הכספים העולמי. קודח ועצבני. (5; 7.25; 9.40) ●●●

ז'אן דה־פלורט (צרפת 86') **דיזנגוף 2** טל. 200485. מלודראמה כפרית. במאי – קלוד ברי, שחקנים – איב מונטאן, ז'רר דפארדייה, דניאל אוטיי. פרק א' בסאגה של מרסל פאניול. איכרים חומסים נחלת שכנם וגורמים למותו. מעולה, שיאי משחק. (מוצ"ש חול 7.30) ●●●●●

חנה סנש (ישראל־הונגריה 88־1987) **טיילת 3** טל. 657952. ביוגראפיה הרואית. בימוי: מנחם גולן. שחקנים: מארושקה דטמרס, אלן בורסטין. פרשת גבורתה ומותה של הצנחנית־המשוררת, שיצאה לשליחות־הצלה מעבר לקווי האוייב הנאצי, נתפסה, נכלאה ועונתה בעיר הולדתה, בודפשט הכבושה, ובדצמבר 44' הוצאה להורג. צוות בינלאומי וישראלי בהפקה גדולה, יקרה, מרשימה. (חול 6.15; 9.15) ●●●●

חדשים

■ **אהבנו כל כך** (איטליה 74') **לב**, ת"א. קומדיה דראמטית. בכורה ישראלית מאוחרת ליצירתו של אטורה סקולה ("יום מיוחד", "המשפחה"). מוקדש לוויטוריו דה־סיקה ושזור מחוות מרגשות ליצירת המופת הניאוראליסטית שלו ("גונבי האופניים"). גם לאיזנשטיין ולפליני, המופיע קצרות לצד מרצ'לו מסטרויאני ואניטה אקברג – בבימוי משוחזר, משולב בעלילה, של "לה דולצ'ה ויטה" – כשהוא בוחן שחקנית מתחילה, כוכבת הסרט סטפניה סאנדרלי ההודרת, לתפקיד ויצבת בסצנות הסיזקה המפורסמת. הומור ופיוט, צחוק ודמע ונוסטאלגיה אוהבת לדמויות ולתקופה. קורות שלושה ידידים מימי המחתרת האנטי פאשיסטית, שלובים בקורות איטליה בפסיפס סוציו־פוליטי של שלושים השנים מאז החורבן בסוף מלחה"ע השניה ועד אמצע שנות ה־70. תפקידים נפלאים לויטוריו גסמן, נינו מנפרדי, סטפנו סאטה־פלורס (החברים), אלדו פאבריצי (קבלן עשיר). שחור־לבן וצבע. רגש, הומור ומלאכת־מחשבת. לא להחמיץ.

■ **זרוק אותה מהרכבת** (ארה"ב 87') **שחף**, ת"א. היצ'קוק בראי עקום. הקומיקאי הגוץ, דני דה־ויטו ביים ומככב, לצד בילי קריסטל, במחווה היתולית לאשף המתח. איך לחסל את האדם השנוא ולהיפטר מהמניע לרצוח כמו בקלאסיקה היצ'קוקית, "זרים ברכבת", כמודל לחיקוי. המשולב בעלילה בתמונות ההסכם לביצוע רצח מושלם, ללא מניע. להבדיל ממותחן הרצח, במהתלה המקאברית, הרוצחים שואפים נורא, אבל אינם מסוגלים להרוג זבוב, רוצחים כל הזמן ואף אחד לא נרצח. הסופר המתוסכל (קריסטל), לא רוצח כל הזמן את אן ראמזי ("שאביגבר") – קאריקטורה מהססת של בינימאמא מפלצתית; בנה ואסקופתה הודרסת, תלמידו של הסופר לכתיבה יוצרת (דה־ויטו), לא רוצח כל הזמן את גרושתו הסורה, שגנבה לו רב־מכר ועשתה מיליונים...

■ **כוחו של מקרה** (פולין 82') **תכלת**, ת"א. פולין הקומוניסטית כחברה בדיכוי ללא מוצא. משמר חברתי פושט רגל בסרטו הנחוי של קריסטוף קיסלובסקי (תסריט ובימוי). חמש שנים נח במחסני הצנזור הפוליטי בוורשה, עד ששוחרר אשתקד והוצג בפסטיבל קאן במסגרת "מבט מסוים". שלושה מבטים מסויימים מוגשים בו, על שלוש אפשרויות בחירה, המשורות בפני צעיר פולני גיבור הסרט, סטודנט לרפואה מן העיר פוזאן, שלושתן מחוארות באלטרנטיבות מדאיגות בפני לאומי פאטאליסטי, מעניין.

■ **בשם העם** (יוגוסלביה 87') **פאר**, ת"א. סאטירה פוליטית. הבמאי היוגוסלבי, זיווקו ניקוליץ' ("יופיו של החטא"), נשאר בחבל מונטנגרו העני גם בסרטו החדש. עוד "ירידה" על סיאובה של השיטה הסוציאליסטית, שחיתותם ונצלנותם של פקידים מקומיים ומנהלי מפעלים סולאסים בכפרים הנידחים, הנסקים בפיגור, מחסור ועיוון. פרשה רקב, שפשה בסוף שנות השישים, כאשר הבוסים הקטנים רדו בפועלים העניים, התאו להם, עשקו וכלאו אותם וניצלו את נשותיהם וניצול מיני. משתתפים: סיודראג קריוקאפיץ' (מנהל עבודה), סאבינה גרשאק (אשת המנהל).

■ **מעמיים אשתי** (ארה"ב 87') **רב־חן**, ת"א. חוית המתים. שלי לונג, עקרת בית מאושרת, אבל שלומיאלית, בולעת עוניה ארודה ונחנקת למוות. בעלה הרופא, גבריאל בירן, מתאבל נורא, אבל מתנחם מהר בזיק חברתה הגרושה, וגם הופך את החברה לחוקית השניה. רק אחותה של המשוחה סמאנת להתנחם, זוממת ומצליחה ל...החזירה לחיים. איך? המפיק־במאי פרנק פרי מלסרוג, כי אין דבר, אפילו מוות, העומד בפני...

■ **כלא המתאבדים** (ארה"ב 87') **תל־אביב**, ת"א. תפוס־כפייסולחך בין הסורגים. מתאבק מקצועי, המשתמש בסמי מרץ, משחרר עודפי מרץ בזירה ומוחץ יריב למוות. הוא מושלך לכלא, בו מתמודדות שתי נבחרות היאבקות צמאות דם. האחת בראשות מנהל הכלא, השניה בפיקודו של מאפיונר אלים. שתיהן רוצות בכיבושו של השריון המקצוען, הבוחל בשתיקו, עד שחברו הטוב נופל על הקרשים מתבוסס בדמו. מה שקורה בכלא, כשהמקצוען עולה לזירה לגאול את דם חברו. מרמז בשם הסרט, שכתב, הפיק וביים גם נמאה פוקה. בהשתתפות: ליאון אייזק קנדי (המתאבק), [illegible] (המאפיונר) סטיב אסטין (החבר).

חופשה בכפר (צרפת 87') **לב 1** טל. 288868. זכרון ילדות. בימוי: ז'אן־לופ הובר. שחקנים: הילד אומואן הובר והילדה ואנוסה וואו. ילד עירוני חווה חופשת קיץ בכפר, בחברת זוג חשוך ילדים וילדה כפר ג'ינג'ית. הומור מרסחוק.(2; 5; 7.40; 9.55) ●●●●

להתראות ילדים (צרפת 87') **דיזנגוף 3** טל. 200485. בימוי: לואי מאל. שחקנים: גאספר מאנס (הילד הנוצרי), רפאל פאייטו (הילד היהודי). נער קתולי ונער יהודי מתיידדים בין כתלי בי"ס כנסייתי בצרפת הכבושה ונפרדים לעד בהתערבות הגסטאפו. (חול 11; 1.30; 5; 7.30) ●●●●

משדרים חדשות (ארה"ב 87') **דקל** טל. 443209. "ירידה" הוליוודית על הטלוויזיה האמריקנית. בימוי: ג'יימס ל. ברוקס. שחקנים: ויליאם הרט, הולי האנטר, אלברט ברוקס. מבט קודח מבפנים. ירידה ברמה ובאתיקה ויחסי משולש שאפתני. תוך כדי הכנה, שידור ופיברוק חדשות. ביומי.(7;9.45) ●●●

ממון (צרפת 86') **דיזנגוף 2** טל. 200485 ז'אן דה־פלורט פרק ב'. סיום דפארדייה, פלוס עמנואל ביאר היפהפיה, הנוקמת את מות אביה. (11; 1.30; 5; 9.50) ●●●●●

עיניים שחורות (איטליה־בריה"מ 87') **מוזיאון** טל. 261297. קומדיה עצובה על חיים מוחמצים. במאי: ניקיטה מיכלקוב, שחקנים: מרצ'לו מאסטרויאני, אלנה סופונובה, סילבנה מנגאנו. מבוסס על "הגברת עם הכלבלב" וסיפורים אחרים מאת אנטון צ'כוב. ביסוי מסוגנן בהומור אירוני. מאסטרויאני נפלא. (4.30; 7; 9.30) ●●●●●

שאלה של שפיות (ארה"ב 87') **גת** טל. 267888. מלודראמה משפטית. בימוי: מרטין ריט. שחקנים: ברברה סטרייסנד, ריצ'רד דרייפוס. פסיכית או כשירה לעמוד למשפט [illegible] רצח זונה יקרה, תוקפת את הממסד הפסיכיאטרי ונלחמת על זכותה להשפט בוורסלית. (5; 7.30; 9.45) ●●●

תשוקות באפריקה (בריטניה 87') **צפון** טל. 443966. פרשת רצח משוחזרת, מימי שקיעת האימפריה. בימוי: מייקל רדפורד. שחקנים: ג'רטה סקאצ'י, צ'רלס דאנס, שרה מיילס. מי האריסטוקרט רוצח את המאהב האריסטוקרטי של אשתו, על רקע הוללותם של קולוניאליסטים מוזוים בקניה בימי מלחה"ע השניה. [illegible] צ'רי.(5;7.30;9.45) ●●●

תקוות ותהילה (בריטניה 87') **דיזנגוף 1** טל. 200485. ביוגראפייה נוסטאלגית. במאי: ג'ון בורמן. שחקנים: שרה מיילס, איאן בנן, [illegible] השנייה היא מגרש משחקים בבית, [illegible] כרימי בימי ה"בליץ" על לונדון. [illegible] (9.50) ●●●●

מתח—פעולה—הרפתקה

בלש צמוד (ארה"ב 87') **אסתר** טל. [illegible]. מותחן פשע. בימוי: ג'רי לונדון. שחקנים: [illegible] סינלי, ברט ריינולדס. נערת טלפון מפשעת, שראתה מרחץ דמים, שוכרת שומר ראש [illegible] מפני הרוצח הפסיכופת, שרוצה [illegible] סמים, מירדפים והמון טווחות. (9.30;7.30;5) ●●

מחלון חדר המיטות (ארה"ב 87') **החוויה הישראלית**, יפו טל. 836106. (22.00)

התפוז המכני (בריטניה) **סיוון** טל. [illegible]. הקרנה חוזרת. ניתוח מזהיר של האלימות הדורנית בחברה המערבית. סרטו של סטנלי קובריק (5; 7.30; 9.40) ●●●●●

זר שומר עלי (ארה"ב 87') **רב־חן 5** טל. 282288. משטרה רומנטית. בימוי: רידלי סקוט. שחקנים: טום ברנג'ר, מימי רוג'רס. בלש מהמרתי נדלק על בת חסותו היפהפיה – עדה בלעדית להרשעת רוצח אכזר, ומסתכן בסיכון חיי המשפחה ומילוי תפקידו כשומר ראש. מתח טוב לטובים, סופרע לרעים. (11;2;5;7.30;9.55) ●●

חיזור גורלי (ארה"ב 87') **בן־יהודה** טל. 222759. מותחן מיני. בימוי: אדריאן לין. שחקנים: מייקל דאגלאס, גלן קלוז, אן ארצ'ר. בעל נאמן תופס סבס מדליק לוויקנד ומוסף לקח מזוויע. (4.30; 7.15; 9.45) ●●●

חשוד (ארה"ב 87') **מקסים** טל. 30457. מותחן משפטי. בימוי: פיטר ייטס. שחקנים: שר, דניס קוויד. שחיתות בהיכלי המשפט במשרד ממשלתי. שופט מתאבד, מזכירה במשרד המשפטים נרצחת. וזוג חסים מואשם. סידרון בצמרת ב[illegible] דורון יעיל. (5;7.15; 9.30) ●●●

מעקב צמוד (ארה"ב 87') **רב־חן 4** טל. 282288. משטרה רומטית. במאי – ג'ון בדהאם, שחקנים – ריצ'רד דרייפוס, אמיליו אסטבז, מדלין סטו. שוטר מחלק הבילוש בסיאטל נדלק על בת חתה לנערת רוצח נמלט ומתאהב בה. (11; 2; 5; 7.30; 9.50) ●●●

רב־מכר (ארה"ב 87') **דרייב אין** טל. [illegible]. מותחן פסיכולוגי. בימוי: ג'ון פלין. שחקנים: בריאן דנהי, ג'יימס וודס. פסיכיאטרית מבריקה חוקרת טבעו הכפייתי של הארם, [illegible] מקצועי ונסחפת בעצמה, משחק טוב.

עדות במבחן (ארה"ב 86') **טיילת 2** טל. 657952. מחתרת ומאפיה בצפון אמריקה. בימוי: מייק הודג'ס. שחקנים: מיקי רורק, בוב הוסקינס. מהפכן מאוכזב מהמחתרת האירית, [illegible] בכל "חווה" מהמאפיה לחיסול [illegible] תמורת דרכון לחופש.(5;7.15;9.30)

שם המשחק (ארה"ב 87') **טיילת 1** טל. 657952 מותחן פסיכולוגי. בימוי: דייויד מאמט. שחקנים: לינדסי קרוז, ג'ו מנטנה. פסיכיאטרית מבריקה, חוקרת טבעו הכפייתי של [illegible] נוכל מקצועי ונסחפת בעצמה, [illegible] ומשחק טוב.(5; 7.15;9.30) ●●●●

צליל יפו טל. 823010 מוצ"ש [illegible] 23.30 רובוקופ חול 6.30 [illegible]

פסטיבל סרטי היצ'קוק [illegible] **פוקוס** רמת אביב טל. 452036 [illegible]

ירושלים

גברת מס הכנסה – אורנע [illegible] 9.45;7.30
פסיכיאטר ליום אחד – אור [illegible]
הקיסר האחרון – אור 2 [illegible] 5.45; 8.45
עדות במבחן – אור 3 [illegible]
מעקב צמוד – אור 4 – [illegible] 4.30

אימפריית השמש – אור 5 – 8.45;5.45
נשואה לשניים – אדיסון טל. 221444 – חול 9.30;7.15;4.30
זרוק אותה מהרכבת – עדן – (ראה חדשים) 9.30 ;7.15 ;4.30
וולסטריט – אורגיל טל. 234176 – חול 4.30; 6.50; 9.15
להתראות ילדים – תיאטרון ירושלים טל. 667167 – א' 9.30; ב' ד' ה' 7; 9.30.
שאלה של שפיות – אורנע טל. 224733 – 4.30;7; 9.15
עסקי משפחה – סמדר טל. 633742 – 7.30; 9.30
משדרים חדשות – רון – 4.15; 6.45; 9.15
שם המשחק – כפיר טל. 242523 – 4.30; 7.15; 9.15
מוכת ירח – מיטשל טל. 227950 – 7.15;9.15

חיפה

נשואה לשניים – רון טל. 669069 – 4.30; 7; 9.15
זרוק אותה מהרכבת – עצמון 1 טל. 663003 – (ראה חדשים) 4.30; 7; 9.15
מוכת ירח – עצמון 2 טל. 663003 – 4.30;7; 9.15
פסיכיאטר ליום אחד – עצמון 3 טל. 663003 – 4.30;7;9.15
חופשה בכפר – אורלי טל. 381868 – 7; 9.15
משדרים חדשות – רב גת 1 טל. 674311 – (4.15; 6.45; 9.15)
עיניים שחורות – רב גת 2 טל. 674311 – 4.30; 7; 9.15
בשם העם – קרן אור – (ראה חדשים) 5;7; 9.15
עמיים אשתי – חן טל. 666272 – (ראה חדשים) 4.30; 7.15; 9.15
וולסטריט – פאר טל. 662232 – 4; 6.45; 9.15
סמי ורוזי עושים את זה – שביט – 7; 9
תשוקות באפריקה – אורה טל. 664017 – 4.30;7;9.15
הקיסר האחרון – רב אור 1 – 5; 8.15
שאלה של שפיות – רב אור 2 – 4.30; 7; 9.15
זר שומר עלי – רב אור 3 – 4.30; 7; 9.15

אשקלון

חיזור גורלי – אסתר טל. 22659 – 7.30; 9.45
נדין אהבה משוויינת – רחל טל. 31429 – 7.30; 9.30
יופיו של החטא – מאור טל. 22337 – 7.30; 9.30

אשדוד

וול סטריט – אשדוד – 7.15; 9.30
חיזור גורלי – צמרת – 7.30; 9.30

בת־ים

בראדוק – עצמאות טל. 866320 – 5; 7.30; 9.30
אימפריית השמש – אורנים טל. 864418 – 7;9.30

באר־שבע

רובינזון קרוזו – היכל התרבות טל. 71065 – א' 11.00 ב' 4.30
ריקוד מושחת – אורות טל. 77554 – 7.15; 9.30
חיזור גורלי – חן – 5; 7.15; 9.30

גדרות

שגעון בחלל – בית העם – שישי 10 א' 9 ב' 9.30 הנרדף מוצ"ש 10; א' 7.30 ב' 7

הרצליה

חיזור גורלי – קולנוע דן אכדיה טל. 557799 (א' ב' ד' ה' 7; 9.30) **מעקב צמוד** (ג' 7; 9.30)
ז'אן דה פלורט – אודיטוריום מלון מגדל דניאל טל. 544444 7; 9.30
הנרדף – דוד טל. 540768 – 7.15; 9.30
הקיסר האחרון – תפארת טל. 87300 – 6.30; 9.30

חולון

המאבק לגבורות – ארמון טל. 842431 – 7.30; 9.30

עדות במבחן – סבוי טל. 847141 – 5; 7.15; 9.30
וול סטריט – מגדל טל. 841839 – 7.30; 9.30
מוכת ירח – דינה טל. 841174 – 7.15; 9.30

חדרה

אימפריית השמש – חוף טל. 322202 – 6.30;9.30
ממון – הדרה טל. 32302 – 7; 9.30

כפר־סבא

תל אביב לוס אנג'לס – חן 7.15; 9.15
ממון – עמל – 7.15; 9.30

פתח־תקוה

מוכת ירח – היכל 1 טל. 517374 – 5; 7.15;9.30
בראדוק – היכל 2 טל. 917374 – 5;7.15;9.30
הקיסר האחרון – היכל 3 טל. 917374 – 6.15; 9.10
יופיו של החטא – שלום טל. 917430 – 7.15; 9.30

נתניה

התפוז המכני – דור טל. 56845 – א' ה' 7; 9.30
שגעון בחלל – אסתר טל. 22257 – 5; 7; 9.15
ממון – שרון טל. 332919 – 5; 7; 9.30
חשוד – סטודיו המחודש טל. 338676 – 5; 7.15; 9.30

נס־ציונה

ריקוד מושחת – מופת שבת ויום א' 11.00 בבוקר; מוצ"ש ראי' 7; 9.15

נהריה

שאלה של שפיות – הוד – 7; 9.15 לבוידי נט שישי 3.30; ב', ג', ד' ה' 5.
חנה סנש – היכל התרבות – א' ב' ג' 6.30; 9.30
פגישה עיוורת – רון 7.15; 9.15

קרית אונו

ריקוד מושחת – מרכז קהילתי – שישי 10; שבת 7;11 9.15

קרית־שמונה

חיזור גורלי – שניר טל. 40172 – 7.15; 9.15

קרית־טבעון

חיזור גורלי – יובל אור – 9

קרית־ביאליק

אי אפשר לקנות אהבה – סביון 7; 9.15
וול סטריט – ספיר – 7.15; 9.30

רמלה

בראדוק – אורן טל. 221190 – 5; 7.30; 9.30
אני והחברה – היכל התרבות – א' ב' ד' ה' 9.30; **שובו של הג'דאי** ב' ד' 5

רמת־השרון

עבודה בעיניים – כוכב טל. 491979 – 7;9.30

ראשון־לציון

הקיסר האחרון – רון 1 טל. 9662175 – 6.30;9.30
מוכת ירח – רון 2 טל. 9662175 – 5;7.30;9.30
ז'אן דה פלורט – נעמן טל. 941522 7; 9.30
משדרים חדשות – ראשון – 7; 9.30

רחובות

חשוד – הדר טל. 458165 – 7.15; 9.30
אי אפשר לקנות אהבה – חן טל. 467979 – 7.15; 9.30
אבא רד ממני – בית העם טל. 451978 – 8.30

רמת־גן, גבעתיים

חשוד – אואזיס טל. 739592 – 7.30; 9.45
חנה סנש – אורדע טל. 721720 – 6.15;9.30 (פרט ליום ד')
וול סטריט – גן 1 טל. 798825 – 5; 7.30; 9.55
שאלה של שפיות – גן 2 – 5; 7.30; 9.50
מעקב צמוד – גן 3 – 5; 7.30; 9.50
הקיסר האחרון – גן 4 – 6.15; 9.15
מוכת ירח – הדר טל. 719002 – 5; 7.15; 9.30
שם המשחק – לילי טל. 744238 – 7.30; 9.30
יומן חוף ברייטון – פוקוס כפר המכביה – 7; 9.30
ריקוד מושחת – שביט 7.15; 9.30

ילדים

שבת 21.5 וחג

תל־אביב
חן 1, 11.00 הרפתקאות סופר בלש ● חן 2, 11.00 הגמדים ● חן 3, 11.00 רובין הוד ● חן 4, 11.00 במבי ● חן 5, 11.00 דובוני איכפת לי בארץ הפלאות ● לימור, 11.00 נווט מכוכב אחר

רמת־גן
גן 1, 11.00 שירת הדרום ● גן 2, 11.00 בילבי ● גן 3, 11.00 יום במלכודת ● גן 4, 11.00 דובוני איכפת לי בארץ הפלאות

חיפה
רב אור 1, חיפה, 11.00 הגמדים ● רב אור 2, 11.00 במבי ● רב אור 3, 11.00 מחדובים באהבה

כוכב, רמת השרון, 11.00 במבי ● המרכז הקהילתי קרית אונו, 11.00 ריקוד מושחת ● דן אכדיה הרצליה, שישי, 15.30 יום במלכודת ● היכל התרבות, ב"ש, 11.00 רובינזון קרוזו.

סרטי שישי

תל־אביב וגוש דן

בית לסין, 14.30, 23.30, בית החיות
דיזנגוף 1, 11.00, 13.30, 21.45, 24.15 סמי ורוזי עושים את זה
דיזנגוף 2, 11.00, 13.30, 24.15 ממון, 21.50 ז'אן דה פלורט
דיזנגוף 3, 11.00, 13.30, 21.50 להתראות ילדים, 24.15 תקוות ותהילה
הקולנוע (בית ציוני אמריקה), 14.30 אני והחברה 24.00 גברת מס הכנסה
פריז, 12.00, 22.00, 24.00 ליידי איב 14.30 1001 שקרים על פיקסו 16.30 בעלים
דרייב אין, 22.00 נשואה לשניים 24.15 סרט סקס.
תמוז, 22.00, 24.30 העולם לפי גארפ
סיוון, 22.00 24.30 התפוז המכני
מקסים, 22.00, 24.15 ללא מוצא
חן 4, 11.00 מעקב צמוד
חן 5, 11.00 זר שומר עלי
גת, 12.15 שלושה רווקים ותינוקת (טרום בכורה)
טיילת 1, 14.00, 21.45, 24.00 שם המשחק
טיילת 2, 14.00, 21.45, 24.00 עדות במבחן
טיילת 3, 14.00, 22.00, חנה סנש
פוקוס, רמת אביב 22.00 החלון האחורי 24.00 ורטיגו
החוויה הישראלית, יפו העתיקה, 22.00 מחלון חדר המיטות
כוכב, רמת השרון, 21.30, עבודה בעיניים 23.45 אפוקליפסה עכשיו
■ מלבד סרטים אלה, מוקרנים הסרטים השוטפים בכל בתי הקולנוע בת"א, מלבד קולנוע גורדון ותכלת

רמת־גן, גבעתיים

רב־גן, 3 14.15 שלושה רווקים ותינוקת (טרום בכורה)
פוקוס, כפר המכביה 15.00 יומן חוף ברייטון.
■ סרטי שישי בלילה – בכל בתי הקולנוע בר"ג וגבעתיים

ירושלים

תיאטרון ירושלים, 14.00 להתראות ילדים
סמדר, 22.00 עסקי משפחה
בית אגרון, 14.30 ישו כוכב עליון 16.30, 9½ שבועות של שכרון חושים 22.00 שבלול
אור 4, 22.00 אבא רד ממני
אור 5, 22.00 לוחם עם כבוד
■ ביום שישי בלילה בתי הקולנוע אור 1,2,3,4,5 אורנע וסמדר מקרינים את הסרטים השוטפים.

מומלצים

■ **ליידי איב** (ארה"ב 1941) **פריז**, ת"א. יין מעושר. סרטו של רב־אמן הקומדיה ההוליוודית בשנות ה־40, פרסטון סטרג'ס. קומדיה רומנטית בת 47, שלא איבדה רעננותה והאנושיות, שנונה, מתוחכמת, חושנית ורבת חן, כיום, כפי שהיתה לפני דיבור. ברברה סטנוויק נפלאה בדמות נוכלת מקסימה, הפוגשת את המליונר התמים הנרי פונדה, על סיפונה של אוניית פאר, פורשת לרגליו את רשת פיתויה ונופלת בה בעצמה, ופילה רומנטית, כסוכן, עלילה רבת תהפוכות, מצבים משעשעים, קומדיה מעוות, וסאטירה עוקצנית על מוסרה וגינונה של חברת הממון הגבוהה. בין המשתתפים אחדים מנכסי צאן ברזל של הקומדיה: היעוות, ביוהם: צ'ארלס קובורן, אריק בלור, מלוויל קופר. חמוד מאד.

מיוחדות

פריז, ת"א, מוצ"ש 23.30 סיד וננסי. יום א' 23.30 9½ שבועות של שכרון חושים יום ב' 23.30 הנבואה. יום ג' 23.30 מתמלת את מר גודבאר. יום ד' 23.30 דיינר. יום ה' 23.30 משהו שונה לגמרי.
הקולנוע, ת"א, מוצ"ש 23.45 לאבד הבתולים בטיחואנה. יום ה' 23.45 להיות שם.
בית לסין, ת"א, כל השבוע 23.15 בית החיות.
לימור, יום א' וה' 24.00, 9½ שבועות של שכרון חושים.
מקסים, מוצ"ש ויום א' 22.00 ו־24.00 ללא מוצא
תמוז, מוצ"ש 23.30 סיפורים מהחיים. יום ה' 24.00 סילברדו.
סיוון יום ב' 16.30 סרט גרמני. יום ה' 24.00 טרזן
המכון הצרפתי, ת"א יום ג' 19.30 הקרב על אלג'יר.
פוקוס, רמת אביב, מוצ"ש 22.00 ורטיגו 24.00 חלון אחורי. יום ה' 20.00 22.00 השאיפה למסגות.
צליל, יפו, כל השבוע 10.00, 10.00 ו־13.15 סרט סקס. 11.30 18.30 נינג'ה, 23.30 רובוקופ
שלום, פ"ת יום ב' 17.00 (סרט למנסיונריים)
בית אגרון, ירושלים, יום א' וה' 24.00 לא יכולה בלי זה. יום ג' 24.00 נערות עובדות.
אור 4, ירושלים, 23.15 אבא רד ממני
אור 5, ירושלים 23.15 לוחם עם כבוד.
קרן אור, חיפה, יום ה' 23.30 משדר פראי.
היכל התרבות, ב"ש שבת 13.00 לבו של אנג'ל 22.00 כל מה שרצית לדעת על המין 24.00 בראווין כוכב עליון.
מועדון קולנוע שמיים, יום ה' 21.30 מכבסת יפהפיה שלי...

סינמטקים

תל־אביב

■ ראשון 22.5
20:00 **שיער** (ארה"ב 1979) במאי: מילוש פורמן. שחקנים: ג'ון סבאג, מרים ויליאמס. גירסתו של מילוש פורמן למחזמר שהסעיר את שנות ה־60.
22:00 **חבל באשמת גן עדן** (איטליה 1986) במאי: פרנצסקו נוטי. שחקנים: פרנצסקו נוטי, אורנלה מוטי. גבר משוחרר מבית הכלא לאחר שריצה 5 שנות מאסר באשמת שוד מזויין ומגלה כי בנו אומץ ע"י אישה יפהפיה. (מרום בכורה).
■ שני 23.5
17:30 **סלין וג'ולי יוצאות לשוט** (צרפת 1974) במאי: ז'אק ריווט. שחקנים: ז'ולייט ברטו, בול אוגייה. הרפתקאות מופלאות של ז'ולי והקוסמת המסתורית סלין. מבוסס על שני סיפורים מאת הנרי ג'יימס. (192 ד', צרפתית, תרגום לאנגלית)
21:00 **אלה והאחרים** (צרפת 1981) במאי: קלוד ללוש. שחקנים: רובר חוסיין, גרלדין צ'פלין. קורותיהם של ארבעה זוגות וילדיהם בסרט רחב יריעה. (170 ד')
■ שלישי 24.5
19:30 **יומנה של יומיצ'יו** (יפן 1985) במאי: קירירו אוריאמה. שחקנים: סאיורי יושינגה, קירין קיקי. סיפור אהבה המתאר את החודשים האחרונים של חולת סרטן המטופלת בית נישואת בעיירת נופש. (128 ד', יפנית, תרגום לאנגלית)
21:45 **ידיים מעל העיר** (איטליה 1963) במאי: פרנצ'סקו רוסי. שחקנים: רוד שטייגר, סאלבו ראנדונה. סכסוך מקרקעין בין משקיעים החושף שחיתות עמוק בגוף הכנייה. (105 ד', איטלקית, תרגום לאנגלית)
■ רביעי 25.5
18:45 **מפיסטו או סימורה של קריירה** (צרפת 1965) במאי: אריאן מנושקין. שחקנים: להקת תיאטרון השמש. מחזה מצולם המבוסס על יצירתו של קלאוס מאן. תקופת עלייתו של היטלר לשלטון (צרפתית, תרגום לאנגלית)
22:00 **מאתאנגר** (הודו 1963) במאי: סטיאג'יט ריי. שחקנים: אניל צ'אטרג'י, מאדהבי מוחרג'י. רעייתו של פקיד בנק בעל הכנסה זעומה נאלצה לחפש עבודה כדי להעולים את כלכלת המשפחה. (131 ד', בנגלית, תרגום לאנגלית).

ירושלים

14:00 סינמטק 1 **שיחות מלוכלכות** (קנדה 1986) במאי: דניס ארקן. שחקנים: דומיניק מישל, לואיז פורטל. שמונה דמויות יוצאות לשעה וחצי של אורגיה מילולית בנושא המין.
22:00 סינמטק 1 **מלאכים בשמי ברלין** (מערב־גרמניה–צרפת 1987) במאי: וים וונדרס. שחקנים: ברונו גאנץ, פיטר פאלק. מלאכים טובים יורדים לעם, אחד מהם גם מתאהב.
■ שבת 21.5
20:00 סינמטק 1 **טאמפופו** (יפן 1986) במאי: ג'וזו איטאמי. שחקנים: נובוקו מיאמוטו, טסוטומו יאמאזאקי. נהג משאית וחברו הטוב, נחלצים לעזרתה של בעלת מסעדה אלמנה להפוך את העסק שלה למסעדת האטריות הטובה ביותר בטוקיו.
22:00 **מלאכים בשמי ברלין** (ראה יום שישי).
20:00 סינמטק 2 **לפני המהפכה** (איטליה 1962) במאי: ברנרדו ברטולוצ'י. שחקנים: אדריאנה אסטי, פרנצסקו באריל'י. פליזם אינטלקטואלי של אדם צעיר עם הקומוניזם. (110 ד', איטלקית, תרגום לאנגלית).
22:00 סינמטק 2 **אני מתוודה** (ארה"ב 1952) במאי: אלפרד היצ'קוק. שחקנים: מונטגומרי קליפט, אן בקסטר. האב מייקל נאשם ברצח. מחוייבותו הנוצרית אינה מאפשרת לו לחשוף את זהות הרוצח האמיתי. (95 ד', אנגלית, ללא תרגום)
■ ראשון 22.5
19:00 סינמטק 1 **בר מזל** (בריטניה 1974) במאי: לינדסי אנדרסון. שחקנים: מלקולם מקדואל, ראלף ריצ'ארדסון. סאטירה שנונה העוקבת אחר גילגוליו של צעיר תמהוני.
21:45 סינמטק 1 **ידיים מעל העיר** (איטליה 1963). (ראה סינמטק ת"א)
21:30 סינמטק 2 **א. הפלשתינאית** (ישראל 1986) במאי: יפתח קצור. סרט תיעודי על ההכנות להעלאת ההצגה הפלשתינאית.
ב. המשורר (ישראל 1987) במאי: נידי בר. שחקנים: משה איבגי, שולי רנד. משורר תמהוני עד יחיד לתאוות פגע וברח. (30 ד')
■ שני 23.5
19:00 סינמטק 1 **שתי אנגליות** (צרפת 1971) במאי: פרנסואה טריפו. שחקנים: ז'אן פייר לאו, קיקו מרקהאם, משולש רומנטי. שתי נערות אנגליות מאוהבות בגבר צרפתי.
21:30 סינמטק 1 **מאתאנגר** (ראה סינמטק ת"א).
■ שלישי 24.5
16:00 סינמטק 1 **המלך והציפור** (צרפת 1980) במאי: פול גרימו. סרט אנימציה על מלך מרושע המתאהב ברועה המאוהבת במנקה ארובות. לכל המשפחה.
19:00 סינמטק 1 **ימים של עופרת** (מערב־גרמניה 1981) במאי: מארגרט פון טרוטה. שחקנים: יוטה לאמפה, ברברה סוקובה. דראמה המבוססת על סיפור חייהן של שתי אחיות.
19:00 סינמטק 2 **מולייר – חלק א'** (צרפת 1978) במאי: אריאן מנושקין. שחקנים: פליפ קובר, ז'וזפין דרן. הפקת ענק יוצאת דופן עם להקת "תיאטרון השמש". (250 ד').
21:30 סינמטק 2 **מולייר – חלק ב'**.
21:30 סינמטק 1 **הבוגר** (ארה"ב 1967) במאי: מייק ניקולאס. שחקנים: דסטין הופמן, אן בנקרופט. פרשיית אהבים של צעיר אמריקני עם אם ובתה. מומלץ
■ רביעי 25.5
19:00 סינמטק 1 **הרפתקאות גופי ובגהא** (הודו 1969) במאי: סטיאג'יט ריי. שחקנים: טאפן צ'אטרג'י, רבי גוש. אגדה המבוססת על סיפור ילדים. גופי הוא נער כושל ובגהא מתופף עץ חשוך.
19:30 סינמטק 2 **האצבעות בראש** (צרפת 1974) במאי: ז'אק דואיון. שחקנים: כריסטוף סומו, אוליביה בוסקה. יומנו האישי של אחד הגיבורים והמפגש המופלא עם נערי שוליים.
21:30 סינמטק 2 **סרטים על להקת הבלט של מוריס בז'אר.**
21:30 סינמטק 1 **החברים של אלכס** (ארה"ב 1983) במאי: לורנס קאסדן. שחקנים: וויליאם הרט, קווין קליין, גלן קלוז. שמונה ידידים מתקבצים לסופשבוע עם שובם מהלוויית חברם.
■ חמישי 26.5
16:30 סינמטק 1 **הגברת עם הקמליות** (ארה"ב 1936) במאי: ג'ורג' קיוקור. שחקנים: גרטה גרבו, רוברט טיילור. הגיבורה הבלתי נשכחת של הרומן המלודרמאטי מאת אלכסנדר דיומא הבן.
19:00 סינמטק 1 **העיר העירומה** (ארה"ב 1948) במאי: ג'ול דאסן. שחקנים: הווארד דאף, דורותי הארט. חקירת רציחתה של בלונדינית צעירה בניו־יורק. (96 ד', אנגלית, ללא תרגום).
21:00 סינמטק 1 **אלה והאחרים** (ראה סינמטק ת"א).
21:30 סינמטק 2 **עפעוף** (ישראל 1987) במאי: דני יצחקי. שחקנים: אבי אדיר, רותי גולדברג. סוחר סמים ונער פרובינציאלי משוטטים בתל אביב בשעות חשיש. (50 ד')
24:00 סינמטק 1 **בית האמיצים** (ארה"ב 1986) בימוי: לורי אנדרסון. שחקנים: לורי אנדרסון. צילום מופע של לורי אנדרסון שנערך בתיאטרון פארק.

חיפה

■ שישי 20.5
14:00 **מציצים** (ישראל 1972) במאי: אורי זוהר. שחקנים: אורי זוהר, אריק איינשטיין. גיבורים הרוקים של אורי זוהר בחוף שרתון בת"א בראשית שנות ה־70.
■ מוצ"ש – ערב חג השבועות.
■ ראשון 22.5
19:00 **אנשי הפח** (ארה"ב 1986) במאי: בארי לוינסון. שחקנים: ריצ'רד דרייפוס, דני דהויטו. קומדיה שחורה על אנשי הצווארון הכחול בבלטימור בשנת 1963.
21:30 **אריה** (ארה"ב־בריטניה 1987) 10 במאים מפורסמים מעניקים ביטוי לאריות מפורסמות.
■ שני 23.5
17:00 **קובץ מסרטיו של מוריס בז'אר.**
19:00 **אבן הפילוסופים** (הודו 1957) במאי: סטיאג'יט ריי. שחקנים: טולסי צ'אקרבארטי, קאלי באנרג'י. פקיד בנק הנעמדה מוצא אבן בעלת תכונות אלכימיות. קומדיה. (90 ד', בנגלית, תרגום לאנגלית).
21:30 **המלביש** (אנגליה 1983) במאי: פיטר ייטס. שחקנים: טום קורטני, אלברט פיני. סיפור המתרחש מאחורי הקלעים של תיאטרון בעיצומה של מלחמת העולם השנייה.
■ שלישי 24.5
20:00 **1789** (צרפת 1974) במאי: אריאן מנושקין. שחקנים: "תיאטרון השמש". הפקה על השנה הראשונה של המהפכה. (120 ד', צרפתי, שותק חרש, תרגום לעברית).
21:30 **העין העירומה** (ראה סינמטק ירושלים).
■ רביעי 25.5
19:00 **מולייר חלק א'** (ראה סינמטק ירושלים).
21:30 **מולייר חלק ב'** (ראה סינמטק ירושלים)
■ חמישי 26.5
21:30 **מגדל הדבורים** (יוון־צרפת 1986) במאי: תיאו אנגלופולוס. שחקנים: מרצ'לו מסטרויאני, נדיה מורוזי. מורה בדימוס ומגדל דבורים עוזב את ביתו ואשתו ויוצא בעקבות הפרחים.
24:00 **פרנקנשטיין הצעיר** (ארה"ב 1974) במאי: מל ברוקס. שחקנים: ג'ין ווילדר, פיטר בויל. פארודיה מטורפת על המפורסמות של סרטי האימה.

קולנוע בטלוויזיה

■ יום ו', 20.5
"הממתיחה" (הטוה"ח, 17.30). שני פושעים דורשים מעיריית לוס־אנג'לס כופר בסך 1 דולר על כל תושב – אחרת יפוצצו את העיר בפצצת אטום שמצאו אגב צלילה במעמקי הים. עם ביל יואינג, פרנק בונר.
"מלכודת מוות" (כללית, 22.15). מחזאי שאינו מצליח עוד לכתוב להיטי בימה, ניצב לפני מחזאי מתחיל, שמבקש ממנו חוות דעת על סיפור מתח שכתב. אין זו אלא תחילתה של שרשרת מזימות, שבה כל אחד מן המשתתפים מנסה להערים על השני וכל האמצעים כשרים. מייקל קיין, דאן קנון וכריסטופר ריב. בבמוי סידני לומט. (1982).
■ שבת, 21.5
"מותו של אקדוחן" (הטוה"ח, 21.00). שריף מזדקן מסרב להתפטר. בעלי ההשפעה בעיירה מוכנים לכל כדי להיפטר ממנו, כולל רצח. בימוי רוברט טוטן ודון סיגל ב־1969 (כששניהם קראו לעצמם, משום־מה, "אלן סמיתי"). עם ריצ'רד וידמרק, ג'ון סקסון ולנה הורן בתפקידים הראשיים.
■ יום א', 22.5
"הדון־ז'ואן" (הטוה"ח, 21.00). ג'רי לואיס מחליט לנתק כל קשר עם עולם הנשים לאחר שאהובתו הפנתה לו עורף. מוצא עבודה דווקא בפנסיון הוליוודי המיועד לנשים בלבד... ג'רי לואיס הוא גם במאי הקומדיה המשעשעת הזאת. (1961).
■ יום ב', 23.5
"אריות לארוחת בוקר" (הטוה"ח, 17.30). שני אחים, האחד בן 10 והשני בן 22, מצטרפים לנוד זקן, יוצאים לחפש חיים טובים יותר ועוברים שרשרת הרפתקאות. עם ז'אן רובס, ג'ים הנשו.
"קפטן ינואר" (חינוכית, 10.05). סמאר, היא ילדתו המאומצת של קפטן ינואר – שומר המגדלור. אורח חייה שונה מזה של ילדים אחרים. היא אינה מבקרת בביה"ס ומבלה את זמנה בין המלחים האוהבים ומפנקים אותה. בכיכובה של שירלי טמפל
■ יום ג', 24.5
"הנסיכה הקטנה" (הטוה"ח, 16.30). שירלי טמפל, ילדת־הפלא הידועה ביותר בתולדות הקולנוע, מופיעה כאן בתפקיד בתו של קצין העוברת לגור בפנימיה כשאביה יוצא למלחמה. יום אחד מתקבלת הידיעה כי האב נהרג בקרב – אך הבת מסרבת להאמין, יוצאת ל"סיבוב" בבתי־חולים. ביים וולטר לאנג ב־1939.
"הנס כריסטיאן אנדרסן" (חינוכית, 14.05). אגדה מוסיקלית על חייו של מספר הסיפורים הדגול – הנס כריסטיאן אנדרסן. את דמותו מגלם דני קיי המפגין את יכולתו בריקוד ובשירה.
■ יום ד', 25.5
"האיש על מגדל אייפל" (הטוה"ח, 16.30). צייר הנתון במצוקה כספית חמורה לוטש עיניים לכספו של קרוב עשיר ומסתבך בפרשת רצח. ביים השחקן ברג'ס מרדית (1949), והוא גם מופיע בסרט, בתפקידים הראשיים – צ'רלס לוטון, פרנשוט טון.
"שובי שבא הקטנה" (כללית, 22.05). בעל שהיה מכור לטיפה המרה ואישתו, עקרת בית מרושלת מכניסים לדירתם סטודנטית צעירה. הבעל מעריצה בלב ובנפש. היא מזכירה לו את צעירותו, את הקריירה האבודה שלו ואת צפיותיו מאשתו, שנכזבו. עם ברט לנקסטר ושירלי בות' בתפקיד האשה המזדקנת, עליו זכתה באוסקר.
■ יום ה', 26.5
"המצרי" (הטוה"ח, 16.30). הפקת־ענק המספרת את סיפורו של שליח מצרי קדום, בן לשושלת הפרעונים, הנלחם בהשפעתם ההולכת־וגוברת של אנשי־הדת. ארמונד פורדום, ג'ין סימונס, ויקטור מיצ'ור, ג'ין טירני ופיטר יוסטינוב בסרטו של מייקל קרטיז (1954).
■ יום ו' 27.5
"המדבר הצבוע" (טוה"ח, 17.30). שני גברים מוצאים תינוק במדבר ונאבקים עליו. עם קלארק גייבל.
"אוואלנש אקספרס" (כללית, 22.15). שירות הביון האמריקאי מקבל ידיעה שלפיה אחד מראשי הק.ג.ב הרוסי מבקש לערוק למערב. מבצע מסובך להברחתו של העריק ברכבת דרך הולנד לארה"ב מתפתח למרדף של הסובייטים בכל מערב אירופה. עם רוברט שואו, לי מרוין, לינדה אוונס, מקסימיליאן של ועוד. במאי: מארק רובסון (1979).

חיי לילה

תל־אביב וגוש דן

מועדונים
"אייקיו" – בית בסרביה, בני אפרים 228, נאות אפקה טל. 497365. חמישי שישי ערבי היכרויות ופנויים פנויות. ב' 20.30 רישום מורל.
"אלאדין" – יפו העתיקה, טל. 829018, שישי־שבת – אמנים אורחים.
"אריאנה" – יפו העתיקה, פתוח כל ערב עד השעות הקטנות פרט ליום א', טל. 822745, 838602.
"אנג'י" – מלון פאלאס תל־אביב, הירקון 277, טל. 445111. שישי־שבת אמנים אורחים, פנויים־פנויות, להיטי שנות ה־60.
"בוגרשוב" – גלריה ומועדון לאמנות. בוגרשוב 60 טל. 280807. יום ג' ב־21.00 סרט על יצירתו של מרסל דושאן וביום ד' "בחירה המבקרים" חמשת הקליפים הטובים ביותר. פרטים במקום
"בייבולס" – דרך פ"ת 128 טל. 252270. – כל יום ד' משעה 22.00 אהרל'ה קמינסקי מארח את מיטב נגני הג'אז.
"דן פנורמה" – מול הדולפינריום טל. 663311. ערב ריקודים ודיסקו בכל יום ו'. ביום ב' ריקודים סלונים לגילאי 40 פלוס. פנויים פנויות בימים מוצ"ש ג' ה'
"תמונה" – הפקולטה לחקלאות רחובות. מפגש פנויים פנויות 28 פלוס בכל מוצ"ש משעה 22.00.
"הללויה" – יפו, רח' רזיאל, טל. 812618/9. שישי־שבת – אמנים אורחים.
"המלקה" – שונצינו 4, טל. 334459. ימי שישי אמנים אורחים. שבת – ערב מזרחי, מסעדה ובר עשיר.
"הסילון" – מלון "אויה" ליד סביון, טל. 352221. שישי־שבת אמנים אורחים, שירה בציבור.
"הסליק" – פסאז' לונדון מינסטור, טל. 264594. שישי־שבת – אמנים אורחים, כל השבוע שירי א"י.
"התמאם" – יפו העתיקה, טל. 813261. הפעות אמנים ותיאטרון.
"המערה" – יפו העתיקה, טל. 829018. פנויים פנויות. אמנים אורחים, וסטלגיה, שירי א"י.
"המרתף הקטן" – כיכר קדומים 14, יפו העתיקה. טל. 829460; 455348. ערב ערב פרט ליום א' שירי א"י והווי רוסי עם מבחר אמנים.
"המתרס" – פאב־מסעדה יצחק שדה 36 טל. 337387. שישי ומוצ"ש אמנים אורחים שירי א"י ונוסטאלגיה.
"הרמוניה" – תפוצות ישראל 7 גבעתיים טל. 5744445. אמנים אורחים, פנויים פנויות וערבי זמר
"הקליקה" – תפוצות ישראל 6 גבעתיים. טל. 5741915. שישי ומוצ"ש ערב ים תיכוני משגע עם הזמר המזרחי.
"המרקיז" – טל. 7512628. – אמנים אורחים, שירי א"י.
"הפנינה הלבנה" – יפו, סרנוזה 4, טל. 810679. פתוח ערב ערב תוכניה אמנותית מאיסטנבול.
"כפר המכביה" – רמת־גן. בימי שישי מוסיקה לריקודים בלווי תזמורת בימי א' וה' מ־21.00 עד 24.00 זמר פסנתרן, ב' וה' 20.00 עד 23.30 פסנתרן.
"כליף" – יפו העתיקה, טל. 822171. מועדון לילה עם תכנית בינלאומית עשירה.
"מועדון הבריכה" – בריכת גורדון תל־אביב. טל. 298530. שישי־שבת אמנים אורחים ודיסקו.
"מולין רוז'" – מועדון־מסעדה. יפו, יפת 15, טל. 81718 פתוח שלישי, חמישי, שישי ומוצ"ש, ערבים מזרחיים, אמנים־אורחים ממרוקו, יוון.
"מידנייט" – איזור התעשייה ראשל"צ. טל. 08־473502. יום ו' שירי א"י ושנות ה־60 מוצ"ש ערב מזרחי
"מתאוס", מועדון יווני, דרך השבעה 19, אזור. טל. 03־805900 ריקודים, אמנים אורחים.
"מידנייט גייט" – מרכז מסובים, דרך לוד טל. 741666. הצמד אתי ושאול בשירי א"י וקומדי.
"מסדה" – רח' הלל הזקן 7 טל. 659610. שישי־שבת דיסקו ענק; בימים א' ב' סגור; ג' ערב וידאו; ד' ה' דיסקו מיוחד. (פתוח מ־23.00)
"נובמבר" – יפו העתיקה, טל. 811545. מועדון לילה, תוכניות מחו"ל + סטרפטיז + אמן ישראלי.
"סמטלגיה" – ביאליק 127 ר"ג, טל. 7512381. ערבי פנויים פנויות ואמנים אורחים.
"סינדמה" – היכל העיר י. אליהו, טל. 331114. אמנים אורחים. דיסקו ענק. בר עשיר והופעות של אמנים מהארץ ומחו"ל.
"סטפס קלאב" – דיסקוטק, יפו, רח' יפת 13, טל. 815662. חמישי, שישי שבת – ריקודים.
"עומר כיאם" – כיכר קדומים, יפו העתיקה, טל. 825865 או 837800 מועדון לילה, פתוח כל ערב פרט ליום א'.
"על־גל" – חוף הטיילת בת־ים טל. 5521675. שישי, ג', ד', ה' ערב יווני. שבת, ארוחת צהריים עם תכנית מלאה מוצ"ש – ערב נוסטאלגיה.
"פאתמי בבק" – מרזוק 5 יפו טל. 5520392. תוכנית אמנותית מאיסטנבול כולל ארוחת ערב.
"פנטזיה" – רח' המלאכה 30 חולון טל. 800500. תוכנית אמנותית מיוון.
"קולוסאום" – כיכר אתרים, טל. 287121. דיסקו ענק כל השבוע. בשישי־שבת מקבלים 3 משקאות על חשבון הבית.
"קרוואן" – יפו העתיקה טל. 828255. מועדון לילה, תוכנית אמנותית, וסראורות.
"קצת אחרת" – אמיל זולא 2 ת"א. מועדון פנויים־פנויות, תוכניות הווי ובידור כל השבוע.
"רפי'ס" – תל־אביב יורדי הסירה 1, טל. 5468851. מועדון מסעדה אוכלים, שותים ורוקדים, אמנים אורחים כמעט מדי ערב.
"רונצ'ו בנצ'ו" – מועדון, פאב, מסעדה. חוף מכמורת. טל. 053־666665. שישי ומוצ"ש אמנים אורחים. ריקודי עם.
"שלאגר" – פרמורק 16 טל. 221355. ערב ערב מוסיקה לריקודים. שישי שבת אמנים אורחים.

מסעדות עם מופעים
"אביבית" – המסעדה בתחנת הדלק דרך־חיפה – רמת אביב, טל. 415486. שישי – אמנים.
"בריוזקה" – מסעדה רוסית אירופאית, בן יהודה 77, טל. 223355. אמנים אורחים מחו"ל.
"בוקרסט" – מטבח רומני אירופאי, שדרות חן 52, טל. 262922. שישי־שבת אמן אורח.
"המרתף הקטן" – יפו העתיקה כיכר קדומים 14 טל. 829460. שירי א"י בוריס בהווי רוסי ולוליק והגיטרה.
"המקום של ינאל" – מסעדה, וויליד כפר הבפטיסטים, טל. 03־916817. אירועים.
"הווילה" – מסעדה, דרך השרון 81, הוד השרון, טל. 052־456777. אירועים ואמנים.
"הפינג'אן" – בן יהודה 231, טל. 451629. שישי־שבת – אמנים אורחים.
"הפרדס", ראשון לציון, טל. 08־470242. מוצ"ש – אמנים אורחים.
"המקום שלי" – תחנת דלק ימית ראשל"צ. טל. 08־452986. שישי – ערב מזרחי, שבת מאכלים מזרחיים.
"מצודת ראשון" – אזור התעשיה הישן על כביש ראשל"צ־בית דגן, טל. 9663215. מבחר מאכלים, אמנים, פתוח עד 1.30 בלילה כל השבוע, כולל שישי שבת.

ברים ופאבים
"אמסטרדם" – שינקין 13. בכל יום ג' בשעה 9.30 ערב ג'אז עם מיזה צורף, גילי דור.
"אוסקר" – מסעדה־פאב. דיזנגוף 210 טל. 220456. תפריט מעולה לאניני הטעם. ארוחות עסקיות 16 ש"ח. ערב ערב אמן אורח.
"בודפסט" – הירדן 9, טל. 658412.
"בונגוה" – טרומפלדור 17, טל. 285803.
"בי. בי. סי" – בן יהודה 221 (פינת יורדי הסירה), טל. 451629.
"חשחש" – אלנבי 16 טל. 657735. פתוח כל השבוע מלבד יום א'. תפריט מגוון. בימי ד' שירי א"י. ה' שירים שאהבנו. ו' תזמורת שבת שירים שאהבנו.
"תמוסד" – דיזנגוף 213, טל. 243450.
"הבוסית" – כיכר מלכי ישראל 5 טל. 242013. יום ג' מוסיקה ברזילאית. יום ה' ערב ג'אז. מוצ"ש נקי עושה שמח.
"המלאך הכחול" – כיכר אתרים 220, טל. 281480.
"המסבאה" – דיזנגוף 344, טל. 442360.
"הפעמון" – בן יהודה 223, טל. 446663.
"לה פונטיין" – שד' העצמאות 39 בת ים טל. 581614. מטבח אירופאי
"מאש" – דיזנגוף 275, טל. 451007.
"מידנייט גייט" – קפה פאב מרכז מסובים צומת מסובים טל. 741666
"ניקוי ראש" – המסגר 1, טל. 382692.
"סינגינג במבו" – הירקון 317, טל. 458785.
"פינגווין" – יהודה הלוי 43, טל. 611691.
"פאב 101" – דיזנגוף 101 (פאסז' הוד) טל. 224456. מאכלים, מוסיקה רקע, וידיאו עם מיטב הלהיטים.
"צלע חביבה" – בן יהודה 226, טל. 445868.
"תל אביב הקטנה" – הירקון 300, טל. 450109. אמנים אורחים, תפריט עשיר.
"תל־אביב שלנו" – יורדי הסירה 1, טל. 5468851. אמנים אורחים, תפריט עשיר.

ירושלים

מועדונים
"דיפלומט" – מסיבות ריקודים, אמנים אורחים. פתוח ג', ה', שישי ומוצ"ש.
"החלום" – מסעדה־מועדון. המלאכה 1, טל. 711123. אמנים אורחים. ערבי נשים, רקדנית בטן. פתוח ערב ערב.
"הפונדק" – שד' בן צבי מול גן סאקר טל. 248961. אמנים אורחים, דיסקו בר עשיר פתוח עד השעות הקטנות של הלילה.
"החוויה הישראלית" – בנין ימק"א, המלך דוד 26, טל. 223433. מופע אור קולי המציג את א"י. מ־9.00 עד 21.00.

ברים ופאבים
"דומינו" – פאב־מסעדה, הלל הזקן 6, פתוח משתים עשרה עד אחת אחר חצות. טל. 245515.
"הפונדק" – בר. שד' בן צבי (מול גן סאקר) טל. 244507.
"הטברן" – פאב, רח' ריבלין 14, פתוח משעה בערב עד אחר חצות. טל. 224500.
"לב ירושלים" – פיאנו־בר, פעמוד בבוקר עד חצות, הלל הזקן 31, טל. 225911.
מלון **"מגדל הכנסת"** – כל ערב פרט לשישי פיאנו בר בלווי פסנתרן זמר.
מלון **"הילטון"** – פיאנו בר. מוצ"ש שני עד חמישי פסנתרן זמר
מלון **"רמדה רנסנס"** – מוסיקה לריקודים כל יום שלישי.
"מרתף החאן" – מעשה בערב עד הבוקר. טל. 718283 או 721782.

חיפה והצפון

מועדונים
"החאן" – פאב מסעדה – וואדי סאליב רח' אל פשה. הופעות של אמנים ומאכלים מיוחדים.
"הבורג'" – מועדון לילה, עכו העתיקה. כל חודש תוכניה חדשה, אמנים אורחים מחו"ל, אקרובטיות, זמר ישראלי וסטריפטיז. 04־917857.
"האחוזה" – משרוניחובסקי 25 טל. 338837. תוכנית אמנותית, סעודה שירי א"י מוסיקה לריקודים ושנות ה־60.
"רונדו דן כרמל" – מלון דן כרמל – ארוחה ממטבחו של השף הרמן דהפריז וריקודים לצלילי שנות ה־60 כל מוצ"ש.

ברים ופאבים
"דאלאס" – בר. הנמל 30, פתוח מ־23.00, טל. 538633.
"השדרה" – פאב, הנשון 1, קריית מוצקין. פתוח מעשר בבוקר. טל. 708908.
"הפנינה" – פיאנו־בר באתר הרכבל בבת גלים, טל. 529009. ערבי־הורכות, אמנים מהארץ ומחו"ל. משמח ריקודים, שירי נוסטאלגיה.
"החצר האחורית" – פאב־מסעדה, במרחוב וורדאו 5. ערבי קוקטלים לושים, ארוחות עסקיות, ערבי זמר.
"חוף הוואי" – פאב־מסעדה, צופה מול לסורדרות הארבל. טל. 06־790202. הופעות אמנים ערב ערב פעילויות ונופש.
"טבריה הקטנה" – פאב, רח' הקישון. פתוח משתים עשרה בצהריים. טל. 067־92806
"סנדים" – חוף הים עבר ציון. פתוח עד השעות הקטנות פרט ליום א', טל. 923338.

חניונים

תל אביב והסביבה
חניון אבן־זיו – רח' ליוקולן 4 ת"א, 5 ש"ח לשעתיים ראשונות, 2.5 ש"ח לכל שעת חניה נוספת, פתוח מ־06.00 עד 18.00, מנוי חודשי 172.5 ש"ח.
חניון אורי לוין בע"מ – רח' הירקון 52 א' ת"א, 3 ש"ח לשעה ראשונה, 1.5 ש"ח לכל שעת חניה נוספת, פתוח מ־07.00 עד 24.00.
חניון אואזיס – רח' הרצל 75 רמת־גן. 4 ש"ח לשעתיים ראשונות, 6 ש"ח לחניה עד 4 שעות, 9 ש"ח לחניה מ־4 שעות עד יום. פתוח 24 שעות ביממה.
חניון בן־ציון – שד' בן־ציון 3 ת"א (ליד קולנוע מקסים), 3 ש"ח לשעה ראשונה, 2 ש"ח לכל שעת חניה נוספת, 10 ש"ח חניה ליום, מ־17.00 5 ש"ח ללא הגבלת זמן.
חניון דיזנגוף סנטר – רח' דיזנגוף 50 ת"א, 2 ש"ח לשעה. פתוח 24 שעות ביממה.
חניון החשמונאים – רח' קרליבך 10 ת"א, 1.5 ש"ח לשעה, משעה 14.00 3 ש"ח לשעה, פתוח עד 18.00.
חניון הכבר – רח' לוריא 8 (בית כלל) ת"א. 4 ש"ח לשעה בשעתיים ראשונות, 2 ש"ח לכל שעת חניה נוספת, פתוח 24 שעות ביממה.
בית הרכב – מגדל שלום, רח' אחוזת בית 4 ת"א. 2.5 ש"ח לשעה, 195 ש"ח מנוי חודשי. פתוח מ־06.00 עד 20.00.
חניון מרכז תעשטייל – רח' שוקר פינת קויפמן ת"א. 3 ש"ח שעתיים ראשונות, 1.5 ש"ח לכל שעה נוספת. חניה־יומית 10 ש"ח. פתוח מ־7.00 עד 19.00 (פרט לשבתות וחגים).
חניון סעדיה הגאון – רח' ציקלג 3 ת"א, 1.5 ש"ח לשעה, משעה 14.00 3 ש"ח לשעה, פתוח עד 18.00.
חניון שחר – רח' ת"ק 7 ת"א, 2 ש"ח לשעה, פתוח מ־08.00 בבוקר עד 20.00.

חיפה
חניון סירקין – רח' סירקין 21, 1.5 ש"ח לשעה, פתוח מ־07.00 עד 19.00.
חניון עצמון – רח' לבונטין 7, 3 ש"ח לשעה, פתוח מ־07.00 עד 18.00.
חניון דגן – רח' דגן 8, 2 ש"ח לשעה, פתוח עד 23.00, 120 ש"ח מנוי חודשי.

ירושלים
חניון א. טראולקאר בע"מ – רח' יפו 68, 2 ש"ח לשעה, פתוח עד חצות.
חניון מרכז ירושלים – כיכר רואן, רח' עליאש 6, 1.5 ש"ח לשעה, פתוח מ־07.00 עד 23.00.

מסעדות

תל אביב-יפו

מזרחיות

"אצל יוסי וישראל" – ברודצקי 19 רמת אביב טל. 416304. מאכלים מזרחיים תוצרת עצמית, פלאפל וסלטים שלנו פתוח עד 21.00 בערב.
"יוניס" – צומת אבו כביר (תחנת דלק פז) 03-837600 דגים, סלאטים, חומוס וקפה 15 ש"ח בלבד. פתוח 10.00 בבוקר עד 12.00 בלילה כולל שבת
"לה ולי" – מטעמי גריל ואווז (כשר) אצ"ל 61 שכונת התקווה, טל. 03-372439
"על האש ועל הכיפאק" – דרך פ"ת 158 טל. 255198 מבחר בשרים על האש, ארוחות עיסקיות 10 ש"ח לאדם. מיוחד: מבעות עגל, שוק אווז ברוטב תפוזים.
"פילדלפיה 67" – הירקון 56 טל. 658412. מאכלים אוריינטלים, גריל ומבחר עשיר של סלאטים.
"קבין" – הירקון 13 ר"ג (מאחורי בורסת היהלומים) טל. 7510204 – פאב מסעדה. ארוחות עסקיות. תבשילים ביתיים. ביום ג' קוסקוס. כל השבוע גריל. הפאב פתוח כל השבוע מלבד יום ראשון.

סיניות

"הסינית הצהובה" – תחנת הדלק פז, רמלה טל. 08-233149. ארוחות צהריים עסקיות ב-15 ש"ח לאדם. פתוח כל השבוע גם בשבת.
"טיטס אוף סצ'ואן" – כפר שמריהו טל. 052-547722 מטבח קנטונזי וסיצ'ואני מתאבנים סינים.
"יו.סי מקין" – אופנהייזר 13, רמת אביב טל. 421888. ארוחות סיניות לאניני הטעם (גלאט כושר).
"יושיין" – הרברט סמואל 56 טל. 657559. מיטב מאכלי סין (פרט ליום א' בצהריים).
"מקאו" – ירמיהו 7 ת"א טל. 455720. אוירה אקסקלוסיבית עם מיטב מאכלי סין.
"סוקייאקי" – דיזנגוף 302 טל. 448273. מטבח סיני-תאילנדי. תפריט עשיר ארוחות צהריים וערב. פתוח: מ-12.30 עד 24.00 ברציפות.
"שומן" – רח' הפלד 20. איזור התעשיה חולון טל. 5567341. מיטב מאכלי סין ותאילנד.
"ריקשה" – בן יהודה 163 טל. 227813. סינית כשרה למהדרין

איטלקיות

"המערכה" – בן יהודה 252 טל. 455377. אוכל איטלקי מגוון. פתוח יום יום מ-12.00 בצהריים.
"ספגטי פקטורי" – דיזנגוף סנטר ת"א טל. 204304. פאסטות תוצרת בית ומיני פיצות.
"פרימו 3" – הירקון 317 טל. 443864. מאכלים איטלקיים, יונות ובשרים על האש.
"ריצ'י" – הרברט סמואל 78 המיילה טל. 660667. מטבח איטלקי לאניני הטעם.
"רימיני טיילת" – הרברט סמואל 86 טל. 5102854. מאכלים איטלקיים על חוף הים.
"רימיני דיזנגוף" – דיזנגוף 93 טל. 221681. פיצה על גחלים, פאסטות תוצרת בית

צרפתיות

"אלון" – הדר יוסף, שלום אש 9 טל. 5446195 – ארוחות עסקיות מ-12.00 עד 15.00 (פרט ליום א')
"אלהמברה" – שד' ירושלים 30 יפו טל. 834453 – מאכלים ממיטב המטבח הצרפתי
"גונדולה" – פינסקר 57 (ליד קולנוע "תל אביב"), צרפתי-איטלקי. אחת המסעדות היוקרה בעיר, המחירים בהתאם. מומלץ לנסות את לשונות הסלאים, או את השזיפים הממולאים. טל. 03-283788
"הזילג" – דיזנגוף 261 טל. 446220 – כדאי לנסות את האווז ברוטב תפוזים, סטייקים ודגים ברוטב.
"היפופוטם" – מסעדה צרפתית, סטקים ודגים, פתוח מ-12.00 עד 1.00, ירמיהו 12, טל. 03-448729
"לה קופול" – פינסקר 22, טל. 299966 – ארוחות עיסקיות 24 ש"ח, בערב ארוחות בליווי פסנתרן
"לה-ורסאי" – גאולה 37 טל. 6555552. מטבח צרפתי לאניני הטעם, ארוחות ערב ב-45 ש"ח לאדם, ארוחות עסקיות.

אוכל הביתה

תל אביב והסביבה

"הסינית האדומה" – אוכל האילנד, רח' דיזנגוף 326, טל. 440325 או 448405. משלוחים מ-19.00 עד 23.30.
"התמנוקית" – אלנבי 14 טל. 5101133. פתוח מ-09.00 עד 1.30 אחר חצות. אפשר להזמין ארוחות סיניות, תימניות, מזרחיות איטלקיות יהודיות, טבעוניות וגם כריכים ועוגות פריות. 5 ש"ח למשלוח. ארוחה סינית 15 ש"ח לאדם.
"הפיצה חלוקתית" – אבן גבירול 111 טל. 238840. פיצות הביתה, הזמנה עד 3 לפנות בוקר.
"חייג ארוחה" – בישול ביתי טוניסאי – טל. 766057. מנה זוגית כוללת: קוסקוס, מסולאים, סינארים. אפשר להזמין גם כריכים לסעודות במחירים מפתיעים.
"חיים קלים" – טל. 052-557505 המספר שיביא את מסעדות יוקרה לביתך. אוכל מזרחי, איטלקי, פיצות מכל הסוגים, גלידות, מעדני ים, סיניות (גלאט כושר) שירותי קייטרינג, וארוחות צהריים למקומות עבודה. פתוח 11.30 עד 15.00 ומ-18.30 עד 23.30.
"יו.סי מקין" מסעדה סינית. אופנהייזר 13 טל. 421888 – משלוחים הביתה של אוכל סיני כשר, מ-20.00 עד 22.00
"סנטר בוס" – הזמנת כל סוגי המאכלים (סיני, בלינצ'ס, בורגר ראנץ', פרייד צ'יקן, עוגות, מבשלי וכו') שד' בן גוריון 53, טל. 228007, בשעות הערב טל. 5465845. משלוחים מ-12.00 עד חצות.
"מקין" – מסעדה סינית. דרך הרצליה 158, טל. 490737. משלוחים מ-12.30 עד 16.30, ומ-18.00 עד חצות.
"קינגת האוף" – מסעדה סינית, מרכז מסחרי סביון, טל. 354509, משלוחים מ-19.00 עד חצות.

"ריוק" – הירקון 82 טל. 653638. מסעדה צרפתית כשרה. ארוחות עסקיות 25 ש"ח לאדם. פתוח א'-ה' 12.00 עד 15.00 ו-19.00 עד 1 אחר חצות. שישי צהרים ומוצ"ש.
"שבליית" – מדרחוב נחלת בנימין 5 (קומה ב') טל. 662852. מטבח צרפתי קלאסי

רומניות

"בוקרשט" – שד' חן 52. מוסיקה צוענית ברקע. בשנות הראשונות מומלץ הכבד הקצוץ, הבשרים טובים, ובקינוחים יש את הבאקלווה הרומנית. טל. 03-262922
"חיים גלר" – אילת 11 יפו טל. 653992. גריל רומני, מבחר בשרים ודגים. פתוח מ-12.00 עד 15.00.
"חיים" – דיזנגוף 228 טל. 244963. גריל רומני, סלאטים וכבושים תוצרת עצמית. המיוחד שלנו: בשרים ודגים על האש. פתוח 12.00 עד 23.00. כולל שבת (פרט ליום שישי).
"מאמאיה" – בן יהודה 192 טל. 237784. גריל רומני, דגים ממיטב המטבח הרומני פתוח מ-12.00 עד 24.00.
"לה לוקה" – יפת 101 יפו טל. 867803. ארוחה רומנית מלאה. ארוחות צהריים עסקיות 20 ש"ח לאדם.
"מון דידין" – בן יהודה 186 טל. 231792. גריל רומני מיוחד. ארוחות עסקיות 16.5 ש"ח לאדם. פתוח מ-12.00 עד 24.00.

דגים

"אימפריה של דגים" – חוף השייטים (מאחורי מלון קרלטון) טל. 292310. מבחר דגים ופירות ים במקום המשקיף על המריה בת"א
"בבאי בנמל" – טל. 813871. מטעמי דגים ופירות ים על הרציף בנמל יפו.
"דג ברשת" – דיזנגוף 196 טל. 232919 מסעדת דגים כשרה. בר ומבחר גדול של סלאטים.
"הדייגים" – נמל יפו טל. 813870 – מבחר פירות ים ודגים ברטבים שונים ובחוור.
"הבית" – בן אביגדור 10 טל. 330301. בהנהלת יוסי מדלן ואלי. מבחר דגים וסלאטים. פתוח כל השבוע לארוחות צהריים וערב.
"תיטלונית" – פרישמן 14 טל. 231534. מבחר פירות ים ודגים. פתוח כל השבוע 12.00 עד 15.00 ו-19.00 עד 23.00.

"טאבון" – נמל יפו טל. 811176 – מסעדת דגים יוקרתית
"מימי חדייג" – בת"ים, סוף רחוב יפה, חוף סיפלס. מבחר דגים ופירות ים בשרים על האש מיוחד: סלאטים ורטבים. פתוח מ-12.00 עד חצות.
"פונדג'" – פרישמן 8 טל. 222948. מבחר גדול של דגים ופירות ים.
"שאול הדייג" – טיילת בת"ים, טל. 580161. מבחר גדול של דגים טריים, באוירה רומנטית ולצלילי מוסיקה רקע. פתוח מ-13.00 עד אחר חצות.

הונגריות

"הבלינצ'ס ההונגרי המקורי" – ירמיהו 37 טל. 447850. "הבלינצ'ס של אשר". פתוח מ-12.00 עד חצות.
"מתיאוס" – מסעדה-מועדון, דרך השבעה 19 אזור טל. 801513. שבת צהריים 12 ש"ח. בערב ארוחות בלווי תוכנית אמנותית.
"שלום" – דרך פ"ת 90 טל. 339639. מטעמים הונגרים. מערב ערב להקה הונגרית מבודפשט והופעת ג'יפות.

טורקיות

"אל ואזיר" – נורדאו 5 הרצליה טל. 052-78850 אוכל טורקי עשיר ואמנים.
"הפנינה הלבנה" – מרגוזה 4 טל. 810679. אוכל טורקי אורגינלי ואמנים ממורקיה.

הודיות

"טנדורי" – זמנהוף 2 (כבר דיזנגוף). ארוחות עסקים בצהריים בהגשה עצמית. אכול כפי יכולתך. מומלצים: מרקים, עוף בקארי, במסיה. טל. 03-296185.

מכסיקניות

"מקסיקו סיטי" – ירמיהו 33 טל. 5461041 – מאכלים ובשרים אותנטיים באוירה מכסיקנית. פתוח מ-12.30 עד אחר חצות כולל שישי שבת.

ברזילאיות

"אל גאוצ'ו" – לוזון מינספור רח' שאול המלך 2 טל. 250079. מבחר גדול בשרים בנוסח ברזיל

באיוקה – יהודה הימית 103 יפו טל. [illegible] המטבח הברזילאי היחיד בארץ עם כל המטעמים של ברזיל. פתוח כל השבוע (פרט ליום א') מ-19.00 עד חצות כולל שישי ושבת.

קפה מסעדה

"אפרופו" – חרס"מ 4 א', טל. 03-289289
"בבושקה" – ירמיהו 20, טל. 03-453668
"הגלריה הלבנה" – כיכר הבימה 4 טל. 201730 – אווירה קלאסית נעימה, ארוחות מלאות קפה ועוגות
"קפה בנורדאו" – בן יהודה 230. אוירה נעימה ארוחות בוקר, עוגות ומעמידות תוצרת הבית.
"קפה בן יהודה" – בן יהודה 120 טל. 229573. אוירה מיוחדת יום ו' ושבת לחי בפסנתר

אוכל יהודי

"אלימלך" – וולפסון 35 טל. 813459. אוכל יהודי, בירה מהחבית ארוחות צהריים כיד אלימלך. פתוח גם במוצ"ש (כשר).
"המסעדה" – רח' שמספר 47 פ"ת. טל. 905145. מאכלים ביתיים, על האש בירה מהחבית פתוח במוצ"ש (כשר)
"המלעצל" – פרישמן 70 טל. 238761 מטבח מזרח אירופאי כשר.
"מטעמי אסתר" – פתוח בשבת בצהריים אבן גבירול 7 טל. 245096.
"שמוליק כהן" – רח' הרצל 146, טל. 810222 – מאכלים סבית אמא. פתוח כל השבוע פרט לשבת.

סטייקיות

"אודיטוריום" – התקוה 71 שכונת התקוה טל. 373397. שיפודים, סטייקים, קוחות על חשבון הבית ומטבח תימני כשר.
"דלאס" – שכונת התקווה אצ"ל 68 טל. 374349. שיפודים, סלאטים ומבחר מרקים. קפה ובקלאווה על חשבון הבית (כשר)
"לב השכונה" – אצ"ל 59 שכונת התקוה טל. 372983 – שיפודים סטייקים (כשר).
"מי ומי המסעדה" – בורשוב 49, טל. 03-287382

בלקניות

"אולימפית" – מסעדה אוריינטלית, מאכלי דגים ובשר, קרליבך 41, טל. 03-283312
"טריאנה" – קרליבך טל. 5614949. מטעמים בלקניים יווניים, מגוון של ממולאים, בשרים ודגים על האסכלה, חוויה קולינראית לאוהבי המזון המשובח. פתוח בימי חול ושבת בצהריים.
"פלייבוי" – אזור, דרך השבעה טל. 801513. מבחר מאכלים יווניים, 15 ש"ח לאדם בשבת בצהריים, פתוח ערב ערב (פרט ליום א').

כל מיני

"הדראל" – החשמונאים 95 טל. 5610066 – אוכל אירופאי, בלקני, מזרחי, ממולאים, חמים, ארטישוק, אווז בשופים, מאכלי גריל. ארוחות עסקיות 18 ש"ח פתוח כל השבוע כולל שבת בשעות הצהריים.
"בוגרשוב 39" – בוגרשוב 60 טל. 280344. מאכלי גורמה בינלאומיים, ארוחות עסקיות 19 ש"ח פתוח מ-12.00 עד חצות (פרט ליום ו').
"הקשתות" – סימטת מזל אריה 5 יפו העתיקה, טל 835509, מאכלים מכל העולם והעמים.
"בית הפנקייק" – דיזנגוף 134 ת"א טל. 229351 – פנקייק מכבד וחקן (בדרך לתורה) ארוחות בוקר וצהריים, ומבחר גלידות.
"המסעדה" – קפה-מסעדה, ויצמן 32 (בית לסין). ארוחות בוקר בפריות, צהרים עסקיות, סלטים חופשי. פתוח כל יום, מ-8.00 עד 23.00 טל. 03-252595.
"טרומפלדור" – רח' טרומפלדור 4 (הפינה) טל. 662386. מבחר בשרים על האש, מגוון עשיר של סלאטים על חוף ימה של תל-אביב.
"מסעדת השרון" – ריבלין 7 טל. 247601 אוכל אנדרוני, מיני מחובלים ושולחן אשם 26 ש"ח לאדם. פתוח מ-11.00 עד 24.00 (מלבד מוצ"ש).

"פירושקי" – ירמיהו 30 טל. 457599 – כדאי לטעום את הקרפ הממולא.
"קפוצ'ינו" – הרברט סמואל 86 טל. 5102854. קפה-מסעדה עם הופעות של אמנים.

ירושלים

מזרחיות

"הגבעה" – רח' ישראל נג'רה 49 טל. 520953.
"המפגש – צבי" קרן קיימת 21 טל. 669319
"מסעדת אמא" – אגריפס 189 טל. 246860. בשרים על האש, ממולאים ולסאטים.
"מפגש האש" – ירמיהו 23 טל. 520278. מטעמים על גחלים.

דגים

"אילת הים" – בקסירה 3. מסעדת דגים, בשר ופירות-ים. טל. 02-246122.
"אצל יוז'י בחצר" – עמק הרפאים 38. מסעדה מזרחית ואירופאית. פתוח גם ביום ו' מ-19.00 עד 24.00, ובשבת מ-12.00 עד אחת בלילה. טל. 02-66423.
"לה וודרנה" – רמב"ן 8, רחביה. מחוות, מאכלים חלביים ודגים. טל. 02-638795.

צרפתיות

"מצרף" – מסעדה צרפתית, הורקנוס 5, טל. 02-242478
"כינור דוד" – המלך ג'ורג' 19. מסעדה צרפתית כשרה, שף צרפתי, ארוחות עסקיות. טל. 02-224045.
"קמין" – רבי עקיבא 4. מסעדה צרפתית כפרית. פתוח גם ביום ו' עד שתיים בלילה, ובשבת מ-13.00 עד אחת בלילה. טל. 02-234819

מכסיקניות

"קקטוס" – קרן היסוד 36. פתוח גם ביום ו' ובשבת מ-12.00 עד 24.00 בלילה. טל. 02-667719

איטלקיות

"איטליה הקטנה" קרן היסוד 38 מסעדה איטלקית כשרה. פתוח כל יום מ-11.00 עד 24.00 פרט לשישי ושבת
"ולנטינו" – מלון הייאט טל. 821333. מאכלים צפון איטלקיים. כשר. פתוח כל השבוע מ-19.30 עד 23.00 פרט לשישי
"מאמא מיה" – רבי עקיבא 18, טל. 02-248080

אוכל יהודי

"בית שמואל" – טל. 203455. אוכל ביתי, מזרחי, אירופאי. ארוחות מסורתיות ביום שישי 13 ש"ח לאדם, בשבת חמין, כשר.
"מלדת" – מלון מוריה ירושלים, קרן היסוד 39 טל. 232232. מיטב מטעמי המטבח היהודי, המזרחי והאירופאי. פתוח יום יום משעה 18.30 עד 22.00 (פרט לשישי וערבי חג)
"יש ויש" – עמק רפאים 48 המושבה הגרמנית. מאכלים ביתיים, בשבתות חמין ועל האש. פתוח 11.00–24.00

סיניות

"תשעון" – ריבלין 7 טל. 247501. ממאכלי המטבח [illegible] 25 ש"ח למנה.
"מנדי טאצ'י" – הורקנוס 3. טל. 02-248233.
"מנדרין" – שלומציון המלכה 2. פתוח גם ביום ו' ובשבת מ-12.00 עד 15.00, ומ-18.30 עד 24.00. טל. 02-222890.

טבעוניות

"אלומה" – יעבץ 8, טל. 02-225014.

קפה מסעדה

"בית האמנים" – שמואל הנגיד 12 (בית האמנים), טל. 02-232920.
"דומינו" – הלל 6. מסעדה, פאב. טל. 02-245515

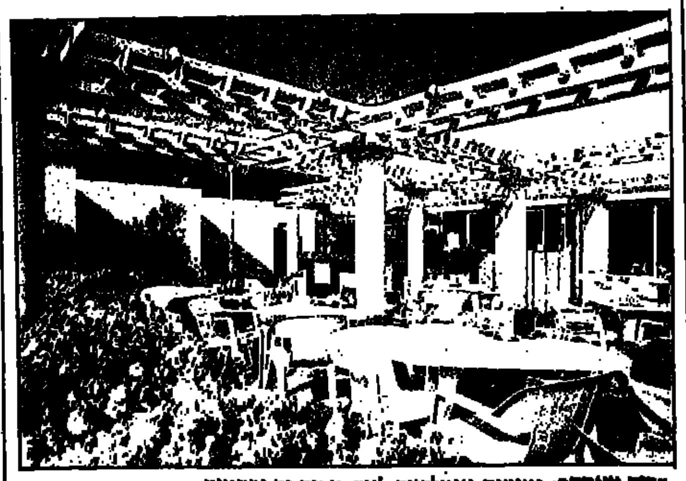

"קוה טאבה": נעימות איטלקיות לצד פירות ים ומטעמות.

מאויל ממליץ

חגיגה איטלקית בחוף סונסטה

("קוה-טאבה", אילת)

בית לבן, חד-קומתי, על חוף הים, בצילו של מלון אביה-סונסטה. מרפסת גדולה, עטורת פרחים. בחלונות הפונים אל הים רואים דקורציה טבעית של עץ דקל, המקשר נפיח בין הסיבה בעל הקווים הנקיים לבין החוף הסואר משני צדיו של הים המפרץ. תצלום מרופי שאתה יכול לנעת בו. לילה חם. ירח משתקף מתוך חלקת-הים. בכניסה למסעדה האיטלקית שבחוף סונסטה מקדמת אותך תצוגה-אקדמה: מבחר של פאסטות שטרם בושלו, נקניק שקליפתו מאובקת, ככר ענקית של גבינת פרמזן איטלקית, בקבוק יין איטלקי ארוך צוואר. אבל במזווה יש הרבה יינות ישראליים מצויינים. לכו עליהם. מלים, רב-מלצרים ומנהל, גבר נאה בעל קומה תמירה, הנמצא כאן מיום פתיחתה של המסעדה, יוליך אתכם אל השולחן שהזמנתם. שולחן ערוך בקפידה. כלים לבנים של "רוזנטל". מלצרים בשחור. ניחוחות קלים של שום מטוגן בשמן ושל אורגנו. נעימות איטלקיות נערות מהרמקולים הסמויים. נופי הלילה של מפרץ אילת בחלון הגדול. חומה כי אף אחד לא יתפלא כאן אם מתוך המים השחורים יגיח פתאום איטלקי עם גיטרה, עם מבטים לאמיים חמים, יעמוד במרפסת הלבנה וישיר "סונטה-לוציה".

אילת חוגגת. המסעדות המובות מלאות. "קוה-טאבה", האיטלקית שבחוף סונסטה, מאוכלסת עד אחרון כסאותיה. לא פשוט להשיג כאן שולחן, גם באמצע השבוע. אתה יכול להזמין כאן צלי עגל בנוסח ואלדוסטה, או נתחי מותנית לנקשים בשלהבת. זה בסדר גמור. לא תצטער. אבל אם אתה בא עכשיו אתנו, מצטרף לשולחננו, שכח מזאת. ב"קוה-טאבה" אנחנו הולכים על מבחר פרי ים ועל מבחר פאסטות. ומנות קינות, כמובן. אשר לבשרים, אנו מוכנים לפתוח כאן בקרפצ'יו: אותן פרוסות דקיקות-דקיקות של פילה בקר, שהושרו בשמן זית ופלפלת, בוקות בגרירת גבינת פרמזן, עם פיסות שמוחות של פטריות שמפיניון. הבשר, להזכירכם, נא. אבל אל בהלה: לא תדעו את זה אם לא יסבירו לכם מה זה קרפצ'יו.

אחר כך מבחר של פרי ים: לביבות קלאמארי ברוטב רמולד; וחסילונים, בסוני הבהה וחיבול שונים, עם רטבים מגוונים. ואחר כך מבחר של פאסטות, החל מספגטי פומוסקה, דרך פטוצ'יני אלפרדו ועד פלייטלה ברוטב שמנת. אל תדלגו על הפטוצ'יני בקוואיאר. אומרים שזוהי "המצאה" מקומית, בהשראתו של השף דק אזולאי. את מנות הקינוח מביאים לשולחן על גבי קרונית שנבנתה במוטו כעבודתו של אדם. ויש בה כל מה שאדם לקקן מתאווה אליו: מוסים וגלידות, פחזניות וקסטות, פירות חיים וסלאט פירות, פאי בזה ואחר, קערה עמוקה עם טריפל משגע, וכמובן מבחר עוגות.

"הטורקלין" – המלך ג'ורג' 42. מסעדה, קפה. עוגות, סלטים, מרקים וסעודים.
"מי נפתוח" – ליפתא תחתית 11, כביש רמות החדש טל. 521374. קפה מסעדה באוירה מיוחדת

חלביות

"בית אריאלה" – רבי עקיבא 8, טל. 02-248408

כל מיני

"אירופה" – יפו 42, טל. 02-228953
"גריבלדי" – רשת מסעדות. יפו 91. מטעמים מיוחדים, ארוחות עסקיות. טל. 02-244388.
"הגן" – וושינגטון 1, טל. 02-246702.
"המשק" – שלומציון המלכה 14, טל. 02-226278
"מי ומי" – מגדל אילון, מדרחוב העיר, בן יהודה 34. טל 242214. פתוח מ-11.00 עד 1 אחר חצות.

"מן המוכן" – מסעדה אירופאית, קק"ל 19, טל. 02-639845

חיפה והצפון

מזרחיות

"אבו יוסף ובניו" – כבר פריז 2, טל. 04-663273
"אבו רמי" – לוחמי הגיטאות 1, נהריה, טל. 04-929530
"אל מוכתאר" – יפו 28. מאכלים מזרחיים, דגים, סלאטים חופשי. טל. 04-642223.
"טיבריוס" – החומה העתיקה טבריה טל. 792477, מסעדה ישראלית (כשר).
"מסעדת עבדללה" – מסעדה מזרחית, לבונטין 3, טל. 04-669955
"מסעדת פארק אכזיב" – הגן הלאומי אכזיב. טל. 824785. מבחר גדול של מאכלי דגים ואוכל מזרחי. פתוח כל השבוע מ-10.00 עד 24.00.

סיניות

"הסינית של נוף" – מלון נוף, שד' הנשיא 101. מסעדה סינית כשרה. טל. 04-388731

רומניות

"דוגאו" שד' האתון 32 נהריה. 928699. גריל רומני ומאכלים ביתיים.
"ינקו את דורות" – שד' ההסתדרות 174, מפרץ חיפה, טל. 04-721549
"מישו" – יפו 46, טל. 04-535839

צרפתיות

"לה סורבון" – טשרניחובסקי 35, ככר סמלה מאריס. מסעדה צרפתית אירופאית, ארוחות עסקיות. טל. 04-330799.
"לה שומייר" – שד' בן גוריון 40 א', טל. 04-538563

סטייקיות

"סטייק פוינט" – הצ'ק פוסט, מפרץ חיפה, טל. 04-726399
"פונדק האווז" – דרך עכו 14, קרית ביאליק, טל. 04-710104

כל מיני

"אל גאוצ'ו" – טשרניחובסקי 25 כרמל צרפתי טל. 338837. מאכלים דרום אמריקאיים כולל ארוחות צהריים עסקיות.
בית הארחה נחשולים" – חוף דור (מסורה). מסעדה בשרות עצמי. ארוחות צהרים עסקיות. בשבת חמין, טלפון: 06-390924.
"האחוזות" – יסוד המעלה, אחוזת דובדובן. מסעדה כפרית, מעושנים, בשרים. פתוח מ-10.00 עד 24.00 (מלבד יום א'). טל. 06-934495.
"מסעדת המאמא" – כביש ראשי, ראש פינה, טל. 069-36250
"נוף כנרת" – הירדן 1, טיילת שפת הים, טבריה, טל. 067-20773. מאכלי דגים וגריל פחות.
"קרמבת" – הירדן 1, טיילת טבריה טל. 791546. מסעדה צמחונית פתוח מ-12.00 עד 24.00

ראשון לציון

"חשלאש" – הרצל 45. פאב, מסעדה יהודית. טל. 03-966693.
"מצודת ראשון" – כביש בית דגן. אוכל ובילוי, שיר' א'. טל. 03-9663215.

הרצליה רעננה

מזרחיות

"אבו סעיד" – מסעדה מזרחית + גריל, ווה אסירים, הרצליה, טל. 052-559252
"אחמד את סלים" – מסעדת דגים ומאכלים מזרחיים, כביש החוף להרצליה, טל. 052-551725

חלביות

"דגה" – אחוזה 198, מרכז גולן, רעננה. תפריט חלבי: בלינצ'ס, קרפ, סלטים, מרקים ועוגות.

כל מיני

"חוות היענים", קדימה – מסעדה, מתקני שעשועים, פינת חי. טל. 053-698530.
"ים ים" – כבר ההשלים, ליד מלון השרון. קפה, בר, מסעדה. טל. 052-547676.
"מסעדת הדקלים" – דרך השרון 28, הוד השרון, טל. 052-26000
"סטיבנס" – אוסישקין 61 רמת השרון. בלעדי גלידת עוגות ביתיות תוצרת עצמית ב-15 טעמים.
"ספארי" – קרן היסוד הרצליה פיתוח טל. 052-574404. אוכלים ומבלים סלטים בבר חופשי, שיפודים, סינית, איטלקית, דגים ומזר אורח. שבת בצהריים מאכלים לילדים.
"שדרות סנסט" – תפריט בינלאומי מגוון, בר עשיר במשקאות, מוסיקת רקע, ארוחות עסקיות 15 ש"ח. פתוח מ-10 בבוקר עד 1.00 אחר חצות רח' הים הרצליה (מול מלון דניאל) טל. 052-541919.

קבלת עידכונים: פנה למדור "פנאי" של "מעריב", טל. 03-5611383

טלוויזיה

כללית

16.32 **"ספינת האהבה"** — אנשי ארנון גברים, הגיעו להפלגה כדי לבחור את איש השנה שלהם. בחור הסובל מאיראוות אשר בא לשקם את במחונו העצמי וכן זוג גרושים שבאו להנות בפעם האחרונה

17.30 **"שכנים"** דרמה מקורית חדשה
19.20 **"על המירקע"** — סקירת תכניות
19.30 **חדשות** (בערבית)
20.00 **"שבת שלום"** — תכנית ליל שבת, בהנחיית אברהם בורג ואלעזר שטרום. הערב פרשת "במדבר".
20.15 **"יומן"**
21.15 **"סיבה למסיבה"** — תכנית בידור. מנחה: רבקה מיכאלי
22.15 **"מלכודת מוות"** — סרט קולנוע עם מייקל קיין וכריסטופר ריב. (ראה פירוט עמ' 10).
00.05 **"נ'ייק והשמן"** — סידרת מתח אמריקנית. פרק שני: ידיד של ג'ייק רץ לסנאט. ג'ייק ומקייב חוקרים את הרציחה של העוזרת האישית שלו, אשר נרצחה בעיצומה של מערכת הבחירות
00.55 **פסוקים לשבת וחדשות הלילה**

לקראת שידור

"שכנים" — דרמה מקורית.

(כללית, 17.30)

דרמה מקורית חדשה העוסקת בשתי משפחות.
האחת — משפחתם של דורית ואיציק חרוב (עפרה ויינגרטן וגדי יגיל), והשניה משפחתם של מוזה ובסאם מצוור (מרלן בג'אלי ובסאם זועמט).
שתי המשפחות עברו לגור בבית חדש והן מוצאות את עצמן לפתע גרות זו מול זו, דלת מול דלת.

חינוכית

08.00 **"עד כאן"** — חדשות קול ישראל — רצף דפי הטלטקסט
08.05 **"שעת כושר"**
08.15 **"קשת וענן"** — אמה של מלכות (ב)
08.40 **"מסך לספרות"** — יסודי — לאן נעלמת השמש (ב)
09.00 **מוסיקה** — ד'-ו' — צלילים צעירים
09.20 **"לשון ותקשורת"** — ג'-ח' — הכללה ו(ב)
09.45 **"רחוב סומסום"** — וא לא להפריע
10.15 **חשבון ו'** — קפטיין האף וקפטיין ורף
10.40 **מדעי הטבע** — יסודי — הלוויתנים

צוות "ספינת האהבה" (כללית, 16.32).

11.00 **"חברה ותרבות"** — יסודי — קשת וענן — אמה של מלכות (ב)
11.30 **אורחות** — ז'-ט' — פסיפס אנושי
12.00 **"חברה ותרבות"** — על יסודי — הופ התבגרתי
12.30 **מוסיקה** — על-יסודי — **העשרה** — בדימן והקול
13.15 **האוניברסיטה הפתוחה** — אמנות — דיוויד סמית
13.45 **"עד כאן"** — חדשות קול ישראל — רצף דפי מלטקסט
13.50 **"צלילים-מופלאים"** — צ'ייקובסקי — פרק 5 חלק ב' — בחלקה השני של התוכנית ביצוע הסימפוניה ה-6, "הפאתטית" של צ'ייקובסקי. בנוית החזמורת הפילהרמונית המלכותית ובניצוחו של פרווין
14.40 **"ההגדה לבית מורסייט"** — פרק 18: "אחרי הצהרים של נימפת היער" — פליר מספרת למייקל שהיא הרה לגידה. מוני רואה את חסונת העירום של אשתו מוצגת בגלריה
15.30 **"מפגשי בראשית"** — **פרשת במדבר** — שיחתו של הד"ר יוסף בורג
16.00 **"ערב חדש — מוסף לשבת"** — מנחה: דן מרגליות

ערוץ 2

18.30 **"חלומות פז"** — סידרת הנפשה ללא מילים לילדי הגיל הרך
18.40 **מבחר סרטים מצויירים**
19.00 **"לחקת בת־שבע"** — התכנית מציגה לקט קטעים מבחר יצירותיה של הלהקה בשנים האחרונות.
19.30 **"קונצרטיילת"** — מוסיקה קלאסית — מבחר קטעים מתוך יצירות של סרסטה וקודאי
20.00 **"אילתורים"** — תכנית הגיז השבועית של ערוץ 2. התכנית מארחת את מל לואיס ותזמורתו
21.00 **"לחיטים בשרשרת"**
21.30 **"לחיטים חדשים ברצף"** — בתכנית יופיעו "10,000 מניאקים". פריום ובארי מנילו

ירדנית

10.15 **סרטים מצויירים**
11.10 **"רחוב סומסום"**
12.25 **תוכניות דת**
13.30 **תוכניות ספורט**
14.30 **"אמונה ומדע"**
15.00 **"אלף לילה ולילה"**
15.30 **תצגת תיאטרון**
16.40 **"לבריאות"**
17.00 **סיפורים מהקוראן**(ערוץ 1)
17.30 **סרט קולנוע צרפתי**
17.50 **סידרה ערבית**
18.50 **"חידון דמדאן"**(ערוץ 1)
19.00 **חדשות בצרפתית**
19.10 **תוכנית דת** (ערוץ 1)
19.15 **"מגאזין לתרבות"**
19.30 **חדשות בעברית**
20.00 **חדשות בערבית**
20.30 **תוכנית על תושבי השטחים**(ערוץ 1)
20.30 **"כאבי גיל ותהבגרות"** — קומי
21.00 **סידרה יומית בערבית**(ערוץ 1)
21.10 **"מאגומם"** — סידרת מתח
21.45 **"מסביב לעולם"**(ערוץ 1)
22.00 **חדשות באנגלית**
22.20 **"מלקון קרסט"** — סידרה
23.10 **תוכנית בידור**(ערוץ 1)
23.10 **"עשיר ועני"** סידרת דרמה

המזה"ת

14.30 **"מסע בעולם המצוייר"** (לילדים)
15.00 **"מועדון 700"**
15.30 **התעמלות**
16.00 **"זינה"**(סידרה ערבית)
16.30 **"סופר בוק"** (מצוייר)
17.00 **"שוכני הסלעים"**(תכנית לילדים)
17.30 **סרט** — **"המתיחה"** — עם ביל יואינג (ראה עמ' 10)
19.00 **"אלבדע השמן"** (תכנית לילדים)
19.30 **"קשרי משפחה"**(קומי)
20.00 **חדשות בערבית**
20.30 **חדשות באנגלית**
21.00 **"מול גאי"**(פעולה)
22.00 **סרט**(ערבית)
23.30 **"מעשיות משמחות"** (בערבית)

רדיו

גידי גוב בהופעה חגיגית. (צוותא ת"א, 22.00)

קול המוסיקה

06.02 **"צלילי בוקר"**
07.09 **"בהאזנה נינוחה"** — טלמן: פתיחה ● שיץ: קונצרטים רוחניים קטנים ● קריסטובל דה מוראלס: "מגניפיקט" ● דה פאייה: קונצ'רטו לצ'מבלו ● 4 שירי עם ספרדיים ● פולנק: סונטה לקלרנית ופסנתר ● וובר: קונצ'רטו לקרן ותזמורת ● שפוהר: סימפוניה קונצרטית לכינור, נבל ותזמורת

09.00 **"קונצרט בוקר"** — פרוקופייב: סימפוניה קלאסית ● מוסורגסקי־שוסטקוביץ': שירים ומחולות מוות ● סוק: "בצל עץ החפוז" ● מרטינו: קונצ'רטו לשתי חד מורות, כלי קשת, פסנתר וטימפני ● דביסי: סונטה לכנור
12.00 **"מן הסרטים"**
13.05 **"בהאזנה נינוחה"** — היידן: סימפוניה מס' 97 ● שומאן: קונצ'רטו לכנור ותזמורת ● מנדלסון: המוסיקה ל"חלום ליל קיץ"

15.00 **"לקראת שבת"** — מוצרט: קונצ'רטו לחצוצרה ותזמורת ● יעקב ולבש: שלושה קטעים ליריים בסגנון יהודי (הקאמריה הישראלית, י. תלמי) ● אור לוק: סוויטת קפריול ● יואוצק: מחול לות לאכיים
16.00 **"לבקשתכם"** — הודינו: "פוספיה לבן אצולה" ● הונגר: "המלך דוד" — אורטוריה
18.00 **"דור הזהב"** — אמנים גדולים בהקלטות היסטוריות — ויליאם מנולברג — תכנית חמישית ● בטהובן: סימפוניה מס' 5, אופ' 67 — פרק סיום, מתוך סימפוניה מס' 9, אופ' 125
19.00 **"מוסיקה קאמרית"** — בטהובן: שלישיה לקלרנית, צ'לו ופסנתר (ווי יקר צת המוסיקה" מלבורן) ● ברהמס: חמשיית כלי קשת אופ' 88 (רביעיית אלאר עם פ. איינלנד)
20.05 **"מזמורת הארץ"**

להקת "10,000 מניאקים" (ערוץ 2, "להיטים ברצף").

20.30 **"קונצרט ליל השבת"** — מוצרט: קונצ'רטו לבסון ותזמורת ● בטהובן: סימפוניה מס' 6 ● שוברט: סונטה ● פרוקופייב: קונצ'רטו מס' 1 לכנור ● קודאי: וריאציות "הטווס"
23.00 **"ברק הבארוק ולקיסי רנסנס"**

רשת א'

08.05 **"מצעד המזמונים הים־תיכוני"** — עם רם חרמור
10.05 **"שלכם בברכה"** — משודר ברכות
11.05 **"היום השישי"** — מגאזין למסורת ופולקלור
12.05 **"מעורב ים־תיכוני"**
15.00 **"קבלת שבת"** — פרשת "במדבר"
16.05 **"שירים מבית אבא"**
17.10 **שירים עבריים**
18.06 **"מוסף רדיו לספרות"**
19.05 **"זמר לשבת"**
22.05 **"כי טוב הזמר"** — במחיצת המלחין, המעבד וגנן הניצוחה דני עקיבא
23.05 **"להיטים מפולפלים"** — להיטי הזמר המזרחי של כל הזמנים

רשת ב'

07.00 **"הבוקר הזה"**
08.05 **"כל צבעי הרשת"** — מגאזין יומי עם יוסי גרבר
12.10 **"שריקת פתיחה"** — לקראת משחקי הכדורגל בשבת
14.06 **"לראות או לא לראות"** — יומן חדשות לתרבות ואמנות
15.06 **"בשמים לשבת"** — עם יהורם גאון
16.05 **"עובר ושב"** — עם דוד מרגליות
17.05 **"מאחורי הכותרות"** — מגזין לרדיו, טלוויזיה ועתונות
18.06 **"השבוע שלי"** — עם העתונאי יוסף לפיד
19.05 **"העור השבועי"**
20.05 **"השושנה פורחת"** — רומנסות, שירים ופיוטים ממורשת יהדות ספרד
22.05 **שירים עבריים**
23.05 **"בין שישי לשבת"** — שיחה בשניים בין יצחק לבני לבין ההיסטוריון הצבאי ד"ר אורי מילשטיין
00.10 **"שיר אינו רק מנגינה"** — שירים עבריים בנושא אחד

רשת ג'

06.04 **"יום שישי חזר"** — שירים עבריים
08.05 **"משהו משהו"**
10.05 **"אגן הים התיכון"**
12.05 **"לחיות שם"** — שעה אחת, שפה אחת
13.05 **"צפיחית בדבש"** — עם דן כנר
15.05 **"לפנות ערב"** — שירים עבריים
17.05 **"כאן, שם ובכל מקום"**
19.05 **"זמר שבות"** — שירים עבריים
20.05 **"צליליל שבת"** — עם לאה ליאור
22.05 **"טיול לילי"** — שירים עבריים
23.05 **"איזה לילה"** — מסיבת ריקודים

גלי צה"ל

06.05 **"צלילי בוקר"** — שירים עבריים
07.07 **"תוספת בוקר"** — צביקה שפירא ועדיין סוף השבוע
09.05 **"בילוי נעים"** — עם מולי שפירא
11.05 **"קולה של אמא"** — עם אלכס אנסקי
12.05 **"סנדלים"** — שעתיים נשולות עם דורי בן־זאב
14.05 **"ביכורים לערב חג"** — תכנית אישית בהיבט מסורתי לחג השבועות
15.05 **"שירים עבריים לערב שבת"**
16.05 **"שיר בשקט בשקט"**
16.55 **"אלף פנים"** — סיפור קצר עם דן שבים
17.05 **"סא"ל שמואל אדיב ז"ל 18.3.59 — 26.4.88"** — מפקדים מספרים על מפקדם
18.05 **"שעת המימון"** — עם יצחק רועה
19.05 **"מראה מקום"** — תכניתה של שרה רורון עם הסופר יגאל מוסינזון, שחוזר ומבקר בתל־אביב של שנות ה־20
20.05 **"לא על חלוף לבדו"** — מוסיקה ומשחקי רדיו ונשאי פרסים עם לאה עוז
22.05 **"מרתון שלמה ארצי"**

מי, מה, מתי

תל־אביב והמרכז

תיאטרון

בעל שימושי מאד (בית ציוני אמריקה 22.00)
שירלי ולנטין (נוה צדק 22.00)
אלבום משפחתי (הסימטה 22.00)
הנפילה (הסימטה 23.00)
חפץ (סטיור הקיבוצים 15.00)
פיפן (רמת גן, בית צבי 15.00)
עד 120 (גבעתיים, שבים 22.30)
איפה הכסף? (הרצליה, דוד 22.00)

מוסיקה

רסיטל לפסנתר (מועדון יובל, יד לבנים 22.00) ויקטור דראבינקו ינגן סונטות מאת בטהובן.

בידור

גידי גוב (צוותא 22.00, 24.30) בתכניתו "דרך ארץ".
דני רובס (הסרתף העליון 23.00) בתכניתו "פנים וששון".
החוויה הישראלית (יפו העתיקה) מופע מולטימדיה, מסכי ענק, מערכת גדולה של פעלולים ואפקטים ממוחשבים, מציגים את ישראל מראשיתה. יום יום בשעה 19.00 — בעברית (תרגום סימולטני בצרפתית). בשעות 12.00, 18.00, 20.00, 21.00 — באנגלית (תרגום סימולטני בגרמנית וספרדית).
חוויה נוסטלגית (החוויה הישראלית, יפו העתיקה, אולם עליון 22.30) אוכל, מוסיקה וריקודים.
קברט סאטירי (הסימטה 24.00)
זוגות זוגות מס' 3 (רמת גן, אורדע 22.00) בידור ובינגו.
המוסד לבידור לאומי (חולון, רינה 22.00) עם גרי יגיל וסומי גלעד.
גלי עטרי (רמת השרון, צוותא 22.00) בתכניתה "צעד אחד לפני הנהר".
בואו לשיר עם אמנון ברמון (הרצליה פיתוח, כיכר דהשליט, קרוקודיל 22.00) מבחר שירים מתוך "הלוך הלכה החבריא" "השמן ואשת האיכר" ועוד.
טליה שפירא (הרצליה, אודיטוריום דניאל 22.00, 24.00) בתכניתה "אחת העם".
חמוך רוזן (ראשל"צ, נשפ 22.00) בתכניתו "אל תתפוס אותי במילה".
שירה בציבור (ראשל"צ, צוותא 22.00) עם רוליק.
קורין אלאל (עפולה, סופתרון 22.00) בתכניתה "פירות אסורים"

ירושלים

התנועתרון (רבקה קראון 14.30) להקת המחול הייצוגית של "הפועל" רמת השרון.
קונצרט בחירות 88 (החאן 22.00) מאיר אריאל ולהקת "קאריוסא".
לשמור על השמחה ("הבמה", יד חרוצים 4, 21.30) תיאטרון תנועה מאת ומעז פלוצקי ופבלו זלצמן.

חיפה והצפון

מה זאת אהבה (שבים 22.00) עם ריקי גל ומתי כספי.
סי היימן ולהקה מקומית (בית חושי 22.00) מופע רוק.
שווער צו זיין א ייד — קשה להיות יהודי (קרית ים 20.30)
יהודה פוליקר (גבעת חיים, בית שרה)
מאיר בנאי (אמפיתיאטרון עין הוד 22.00) בתכניתו "גשם"

הופמן, דרייפוס, אוונס, ספילברג והאחרים:

"היהודים החדשים" של הוליווד

למעלה: ברברה סטרייסנד, "ינטל", לזכר אביה. למטה: ריצ'ארד דרייפוס, שיעורים בתלמוד. משמאל: לינדה אוונס, מתעניינת ביהדות.

הוליווד" ו"יהודים". שתי מילים בעלות קשר הדוק ביותר, החל מימיה הראשונים של עיר הסרטים.

רבים מהמפיקים וראשי האולפנים בימי תור־הזהב של האולפנים היו יהודים, לאלה, עם ההשפעה והכסף הרב שלהם, לא היתה כל בעיה להסתדר עם יהדותם. לעומתם, שחקנים יהודים רבים העדיפו להחליף את שמם לשם בעל צלצול כל־אמריקני יותר — וכך הפכו אסא יואלסון לאל ג'ולסון, בנג'מין קובלסקי לג'ק בני, עמנואל גולדנברג לאדוארד ג'י רובינסון, מוני וייזנפרוינד לפול מוני, ג'ולייס גרפינקל לג'ון גארפילד, ועוד ועוד. אופנה זאת השתנתה לאחר מלחמת העולם השניה והקמת מדינת ישראל: לפתע, שוב לא בושו היהודים בשמם.

גם נושאים יהודיים כסיפורי־סרטים לא זכו לפופולאריות גדולה עד שנות הארבעים. לכל היותר, החל הסרט ב"בעיה היהודית" והמשיך לבשורה כלל־אנושית. גם זה השתנה לאחר המלחמה: לפתע צצו סרטים כמו "הסכם ג'נטלמני" שטיפל בבעיית האנטישמיות, או "חרב במדבר" ו"אקסודוס" שעסקו בציונות ובישראל.

הרושם הוא כי היום, תופעת החזרה לשורשים האתניים חזקה מתמיד. ברברה סטרייסנד סיכנה סכום ניכר מכספה כדי להפיק את "ינטל", במטרה להנציח את זכר אביה שנפטר כשהיתה בת שנה־שנתיים. סטיבן ספילברג טיפל בשורשיו היהודיים בסרט מצוייר — "פייבל והחלום האמריקני" המספר את קורותיה של משפחת עכברים המהגרת מרוסיה לארה"ב בעקבות הפרעות שפורעים בהם החתולים. "המטרה היתה לעשות סרט המטפל בשורשים היהודים, לא גורסה עכברים לבנה על חגב", הבהיר ספילברג. לא־מעט סדרות טלוויזיה שנעשו בשנים האחרונות, טיפלו בחווי המשפחה היהודית־האמריקנית, בטוב־לב, בחיוך ובטעם.

רבנים העוסקים בקודש במערב לוס־אנג'לס, מקום מושבם של הכוכבים, מספרים כי יותר ויותר שחקני קולנוע וטלוויזיה מגלים עניין גובר ביהדות. עברים ששורים בתורה ובתלמוד, לומדים עברית, שולחים את בניהם לבתי־ספר יהודיים. עליהם נמנה, למשל, דסטין הופמן — העובר קורסים ביהדות בתמיכתה הנלהבת של אשתו, ליזה. הוא לומד עברית, ואפילו דיבר על האפשרות לעבור את טכס הבר־מצווה — לעולם לא מאוחר. גם ריצ'רד דרייפוס, שהשמיע לאחרונה את קולו בעניין "הסיטואציה במזרח התיכון", לוקח שיעורים בתלמוד.

כוכבים לא־יהודים רבים מגלים עניין רב ביהדות — בעקבות נישואים לבן/בת זוג יהודי. סיביל שפרד, למשל, נישאה לברוס אופנהיים, ובכוונתה לגדל את בנותיה התאומות כיהודיות בעלות תודעה יהודית מפותחת. ויקטוריה פרינסיפאל ("דאלאס") נישאה ליהודי, ביקרה בישראל ומדברת על יהדות יותר ויותר. לינדה אוונס ("שושלת") מתעניינת בישראל וביהדות מאז החלה לחיות עם ריצ'רד כהן.

אי־אפשר, אמנם, לדבר על "הפיכתה של הוליווד ליהודית" — אך מסתמנת מגמה, וזו עשויה בהחלט לסייע לישראל: "היהודים החדשים" הם בעלי השפעה רבה ביותר בעיר הסרטים, ולמעשה בארה"ב כולה. עברו הימים בהם החליטו שחקנים יהודים את שמם, משום שהתביישו בו.

אביק גלבוע, הוליווד

טלוויזיה

כללית

16.00 "חד וחלק" – פרק ה'. פארודיה על סרטי בנופיה וקומדיות. סיפור העלילה עוקב אחר בחורה הבורחת מבי"ס למוסיקה, המשמש מקום פעילות של המאפיה, כדי לחפש את אמה
16.30 "חמש הדקות האחרונות" – סרט צרפתי – סידרה בלשית על בלש שוטר מן קברול המפענח מקרי רצח. שם הפרק: "דיואטים ושות'".
18.00 "שוחרי הסיכונים" – חלק ב' – סרט צרפתי המגלה את המתרחש מאחורי הקלעים באמצעות טובי הכפילים בקולנוע הצרפתי
18.30 "שבועון הטלוויזיה" – תכנית העוסקת בסיטון אירועים מן העולם
19.00 "בידור חו"ל" – עם בראיין אדמס
19.30 חדשות(בערבית)
20.00 "מעשה נסים ונפלאות" – בתכנית יוצגו תופעות החשובות לתופעות על-טבעיות, כמו מלפאתיה, טלקינסיס ועוד. בתכנית משתתפים: הקוסם פאר סם, ועמי דיין. במרכז משולבות בה כתבות שהכין ירין קימור וכתבות מחו"ל. מנחה: ירון לונדון
21.00 מבט לחדשות
21.15 "בידור לחג" – תכנית בידור שהוקלטה באילת. משתתפים: חוה לסלו, גלי עטרי, אלון אלאורצ'יק, נידי גוב, דפנה ארמוני ובועז שרעבי.
22.15 "מרי א' אמורים" – החלק הראשון מתוך שניים
23.25 "מסוקים לשבועות" וחדשות

ירדנית

14.20 סרטים מצויירים
14.40 "סבא עבדו מעבר אדמתו"
15.40 "אלף לילה ולילה"
16.05 "לבריאות"
17.05 מסיפורי הקוראן
18.00 סידרה קומית (ערוץ 1)
18.00 "הפרש ג'און בודליאן" – סידרה צרפתית
18.50 חידון המדאן(ערוץ 1)
19.00 חדשות בצרפתית
19.10 תוכנית למשפחה (ערוץ 1)
19.30 חדשות בעברית
19.45 "עולם המדע"
20.00 חדשות בערבית
20.30 "כן אדוני ראש הממשלה" – סידרה קומית
20.40 סידרה יומית בערבית (ערוץ 1)
21.10 תוכנית הבידור השבועית
21.30 "מסביב לעולם"(ערוץ 1)
22.00 חדשות באנגלית
22.00 סרט קולנוע
22.20 הצגת תיאטרון בערבית(ערוץ 1)

המזה"ת

14.30 "המשפחה הביונית"
15.00 "ימי העמק האבודים" (מערבון)
15.30 "משפחת סלוויאן" (סידרה)
16.00 "מלך השחקים" (תכנית לילדים)
16.30 "עולם החי"(דוקומנטארי)
17.00 כדורסל – אנ.בי.איי.
19.00 אירועי ספורט בעולם
20.00 כדורגל אנגלי
21.00 היאבקות
22.00 סרט – "מותו של אקדוחן" – עם ריצ'ארד ווידמרק (ראה עמ' 10)
24.00 "מועדון 700"
24.30 "חיים אחרים" (סידרה)

ערוץ 2

18.30 "מוכנים! היכון בוט!" – "לידה" – מגאזין לילדים ולבני-נוער. בתכנית הפעם: לידה על כל שלביה בעדות מצולמת
19.00 "פולצ'ינלה" – מחול בביצוע להקת "בת-שבע". כוריאוגרפיה: מגרי לואיס. מוסיקה: אינגר סטראווינסקי.
19.30 "תאומה מחרידה" – דרמה. מחזה המבוסס על סיפור מאת גרהאם גרין. איש מבין חבריו הרבים של תלמיד התיכון דרום ווחרסבי אינו מבין אותו. במאי: ג'יימס סקום
20.00 שירים עברים– עם אסתר שמיר, עפרה חזה ויהודית רביץ
20.30 "הפסטיבל הבינלאומי השני לסרטי סטודנטים" – התכנית תיוחד לסרטים סטודנטים מבריטניה ויפאן
"אבא" – בהשתתפות דון הודרסן (הפקה בולמן). במאי: מייקל קמינג. הסרט מבוסס על סיפור מאת קורט וונגוט – יחסים בין אב לבן, דמיון ומציאות שזורים יחדיו
20.45 "ורים בגן עדן" – סרט אנימציה בפלסטלינה. במאי: אנדי ספרלי
20.50 "סוזים במבינו" – במאי: אנדרו המפריס. מרטין, גיבור הסרט, הוא צעיר בריטי מובטל ואידיאליסט ששאיפת חייו להלחם יחד עם השמאל בניקרגואה. במאי: אנדרו הספריס
21.10 "מלחמת קרה" – מפגש בין שני חיילים מסורת ומערב משקף היבטים שונים של "המלחמה הקרה". במאי: ספי ליפטי
21.15 קולנוע יפאני – שני סרטים שיוקרנו ונעשו ע"י סטודנטים מבית הספר "ניהון" בטוקיו. הסרטים משקפים את המהפך התרבותי המתרחש כיום ביפאן.

★ לקראת שידור

"הפסטיבל הבינלאומי השני לסרטי סטודנטים"

(ערוץ 2, 20.30)

התכנית תיוחד לסרטים סטודנטים מיפאן. "יד עשארה". במאי: מיא.זוזה סייאזי. סרט יפאני מסורתי בהשתתפות בובות. הסרט מאפשר הצצה חטופה לתרבות הפנים של יפאן. "הלוחם הבודד". במאי: משארה טוריאמה. באמצעות סיפורו של מתאגרף צעיר המחל חבוסה, נפתח בפני הצופים צוהר אל חיי הצעירים ביפאן היום.

אלון אלאורצ'יק, "בידור לחג" (כללית, 21.15)

רדיו

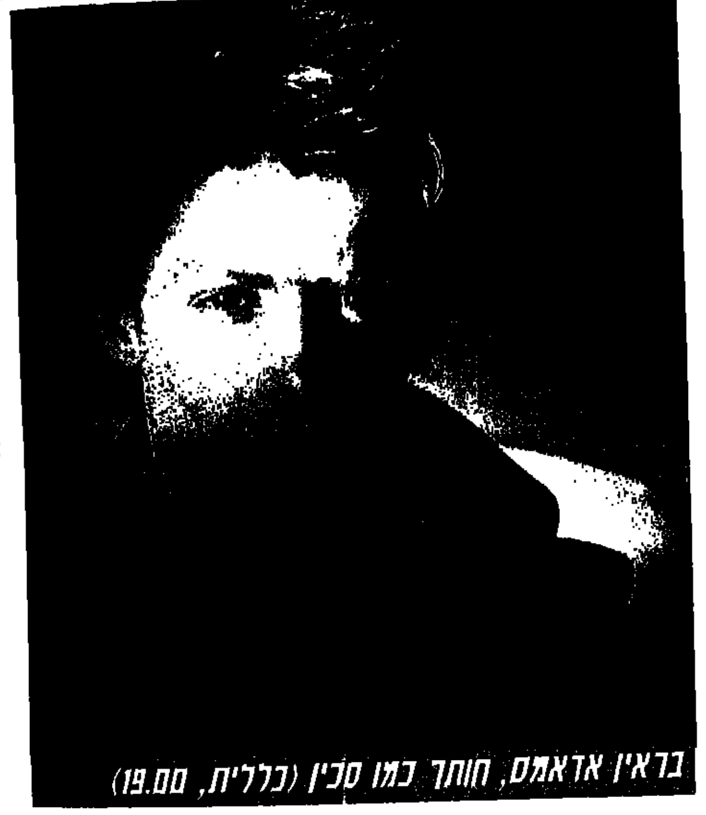

בראין אדאמס, חותך כמו סכין (כללית, 19.00)

קול המוסיקה

07.11 "שחרית לשבת" – באך: סוויטה מס' 4 ● בואלקיה: קונצ'רטו לוכל ותזמורת ● דבוז'אק: "אגדות" ● מוצארט: קונצ'רטו לקרן ותזמורת ● שוברט: סימפוניה מס' 6
09.00 "החידון המוסיקלי"
10.00 "קונצרט השבת" – מהקלטות התזמורת הסימפונית ים – רשה"ש ● מנצח: לורנס פוסטר; סולן: ז'אן-בראר דומייה ● עמי מעייני: סקרצו ים-תיכוני ● שופן: קונצ'רטו מס' 2 לפסנתר ותזמורת. הדרן: ● דביוסי: ערבסקה מס' 1 ● ברהמס: סימפוניה מס' 2. מלואים: בטהובן: חמישיה לכלי-קשת, אופ' 29 (רביעית נוארני עם פנחס צוקרמן)
11.57 "פינת השיר" – משירי גבריאלה אלישע
12.00 "במחיצת אמן" – הצ'לנית עופרה הרנוי
13.05 "קונצרט לצהרי השבת" – גרין: המוסיקה ל"פרנוס"
15.00 "אינטרלודים" – רצף מוסיקלי
16.00 "יוהאנס בראהמס – דיוקנו של יוצר" – פרק שישי: מחזה ביניים – קיץ אחד של אושר
17.00 "פגוש את האמן הישראלי" – נורית סילבר – צ'לו; אמנון סילבר – פסנתר ● וולפל: סונטה אופ' 31 ● א. ראוסטורן: סונטה ● מיאקובסקי: סונטה מס' 2 אופ' 81
18.00 "רדיו-דרמה" – "פאולה" – מאת: עירן פרייס; עיבוד ובימוי: ערוה שבים; משתתפים: יעל עמית סוסקו אלקלעי, אלברט כהן, הלל נאמן, רבקה גורמן ודב רייזר
19.00 "קונצרט ערבית של ערב חג השבועות" – ד. אורסניו (הולדתו של דוד המלך; חג מתן תורה) ● קוואו: סונטה תנ"כית "הקרב בין דוד וגליה" ● מוצארט: קונטטה נעורים: "חטא הקירבר הראשון" ק.35 ● ח. יעקובי: "כנור היה לדוד"
21.05 "קונצרט ליל החג" – מנדלסון: קונצ'רטו לפסנתר ותזמורת ● קריסיס: יפתח ● בטהובן: רביעייה כלי קשת אופ' 18 מס' 6 ● באך: קנטטה החתונה ● ברהמס: סרנדה מס' 1

רשת א'

09.05 "עולם המדע"
09.30 "דעת קול" – תיבת דואר בענייני מדע
10.05 "מלים שמגעות לגעת" – טרובדורים בשירה העברית" – פגישה עם המלחין שלמה ארצי
11.05 "מושגים" – עם חרוה ישכר ● "תמונות בתערוכה" – תפיסות חדשות. משתתפים: ד"ר מיכה לוין, חסי שץ ומדי טרון
12.05 "מישדר תעודה" – "בין השורות" – על פרופ' חיים וייצמן. משתתפים: ההיסטוריון והביוגרף ד"ר יהודה ריינהרס והגרפולוגית רוסה אבישי
15.05 "שבת אחים" – הווי ופולקלור ● הקלטה מתוך מופע פומבי שהתקיים במרכז "תל אור" בירושלים – עם חזונות בטי קליין ששרה שירים ביידיש ובספרדית
16.00 "רדיו-דרמה" – "קץ תולדות של..." – מאת שמואל קוהן. ובבימוי. (ש.ת)
17.10 "סיפורדיו" – "בלפאגור" – מאת ג'יובאני ברביו. תרגום: יוסף כרוס. מגיש: ישראל בירדמן
17.40 "שירים עבריים"
18.06 "שירים לחג"
19.05 "אנתולוגיה קטנה בירוק"
22.05 "וחג שבועות תעשה לך" – צרור שירים לחג מאוצר עדות ישראל
23.05 "דרכי אדם" – עם רחל חלפי

רשת ב'

07.11 "זמר זמר לך"
08.05 "מי ישן?" – אורות, סיפורים ופיוח הומור
09.05 "שאלה של טעם" – עם חיים קינן
09.55 "עזריה אלון מספר על נוף הארץ"
10.05 "יומן השבוע"
11.05 "שעת לצון" – תכנית בידור בהנחיית דודו חתן
12.05 "השנה שהיתה" – מסע אל שנת 1972 – קולות, צלילים, כותרות וסיפורים
13.05 "בן ביתי" – עם מירון בנבנישתי – על בית אביו, המחנך וחתן פרס ישראל
14.06 סקירת שבועונים מן העולם
14.11 "ארץ המדות"
15.05 עם אמן הקריאה הראשון בארץ-ישראל – יהודה ארן – תכניה ראשונה
16.05 "ושמחת בחגך" – שירים וסקראות לחג – עם דן כנר
17.05 "שירים ושערים"
19.05 "זמר" – עם שיריו של אברהם שלונסקי
20.05 "חיילים יצאו לדרך" – משירי הלהקות הצבאיות
21.05 "מל לואיס והתזמורת הגדולה" – מופע חגיגי שנערך בתיאטרון ירושלים ב-1983
23.05 "מירות אסורים" – עם יהודית הנדל – לחג השבועות (ש.ח.)
00.10 "ומי ארצי מולדתי" – שירים עבריים

☆ לקראת שידור

"השנה שהיתה" – מסע אל שנת 1972

(רשת ב', 12.05)

השנה שלפני מלחמת יום הכיפורים, לא הייתה שנה של שקט לפני הסערה – תקופת ספוס "סבנה" בלוד, רצח בומל התשופה, רצח הספורטאים הישראלים במינכן, גירות גער יהודים, בברית-המועצות ועוד. עורך ומגיש: שמואל עוי. עורך המוסיקה: ניל אלדמן. ספיקה: חיה ארמי.

רשת ג'

07.11 "צלילים למזכרת" – שירי העבר
08.05 "גוונים" – פזמונים ישראליים
10.05 "על בטוח" – להיטי כל הזמנים
12.05 "להיטים לוהטים"
14.06 "כוכבים" – עם שושנה דמארי
15.05 "אתם זוכרים את השירים?"
17.05 "שיר בין-ערביים"
19.05 "זמר שכזה" – שירים עבריים
20.05 "מחרוזות"
22.05 "טיול לילי" – שירים עבריים
23.05 "ענג הוא הלילה"

גלי צה"ל

06.00 "צלילי שבת"
07.05 "יופי של שירים" – שירים עבריים
08.05 "מעל ומתחת לשמיכה"
18.05 "משירי ארץ אחות – הדים מן האיים הבריטיים" – מיפגש מוסיקאים ישראלים המבצעים בלדות אנגליות, סוואטות וריקודי-עם איריים. משתתפים: להקת "קמיפה שחורה", ד"ר מוחם פיש
19.05 "פרי הילולים" – הישגים חקלאיים במכון וולקני. פרות חדשים, שיטות גידול והשבחה, התחרות על שווקי אירופה, ניסויים ושיטות מחקר. בהשתתפות: ד"ר אמנון קדמן, ד"ר אירית רילסקי, ד"ר צבי קרחי, פרופ' יהושע שפיגל, פרופ' שמטון לביא ודן רימון – מעובדי המכון
20.05 "התחלות חדשות במוסיקה הקלה"
21.00 קונצרט לערב חג
22.05 "ריקודי-עם" – עם: שירא גרא
00.05 "ציפורי לילה מארח" – אבי קורן מארח את נועם שריף

שידורי צה"ל 1

09.05 "מקהלה עליזה" – עם שרה דורון
10.05 "טעם של פעם" – עם אורלי יניב
11.05 "במצב המוכחי" – עם יוסי עבאדי ודני ווסלי
12.05 "הדרך" – תזמורת חיל האוויר בהופעה בפני חיילים מארחת את "הכל עובר חביבי", דודו פישר ונעמי שמר – במסיבה להיטיהם (ש.ח.)
13.05 "שאלות אישיות" – יעקב אגמון משוחח עם יהודית אוריין, עתונאית
14.05 "הכל זורם" – עם דובי לנץ
17.05 "ספרים רבותי ספרים" – המגאזין הספרותי של גלי צה"ל. ראיון עם מאיר שלו על ספרו החדש "רומן רוסי"; סופרים צעירים לפני הופעת ספר הביכורים שלהם: שיחה עם עמר ברטוב, יצחק בר יוסף, שלמה מנאי על שבוע הספר הראשון; מבקים והמלצות. מגישים: דסי סתוי וציפי גון גרוס.

שידורי צה"ל 2

18.00-09.00 "גל עברי" – תשע שעות של שירים עבריים ברצף
09.05 "משירי להקות צבאיות"
10.05 "ים השיבולים" – שירים לשבועות
12.05 "הדרך" – תזמורת חיל האוויר, בהופעה בין חיילים (ש.ח.)
14.05 "יופי של שירים" – מסיטב הזמר העברי
16.05 "באים מאהבה" – שירי אהבה

השבוע בפסטיבל ישראל 88

מוסיקה

■ שלישית בוזאר (ארה"ב)
תכנית א' – היידן, ראוול ומנדלסון. ת"א, הקאמרי 21.5 שעה 21.15; י-ם, תיאטרון, אולם הנרי קראון 22.5 שעה 21.15; ת"א, מוזיאון ת"א 24.5 שעה 20.30.
תכנית ב' – היידן, ברהמס ובטהובן. י-ם, תיאטרון, אולם הנרי קראון 23.5 שעה 20.00; ת"א, מוזיאון ת"א 25.5. שעה 17.00.

■ איון פוגורליץ'
ביצירות מאת: בטהובן, שופן וסקריאבין. י-ם, בנייני האומה, 22.5 שעה 21.00; חיפה, אודיטוריום, 23.5 שעה 20.30; כרמיאל, היכל התרבות 24.5 שעה 20.30.

■ מתיאוס פסיון
יצירתו של י.ס. באך עם 80 משתתפים. י-ם, כנסית הדורמיציון 21.5, שעה 11.00; 22.5 שעה 20.00.

■ בטבעת החנק
בכורה בבימויו של חנן שניר: ת"א, אודיטוריום דוהל 22/24/26.5, שעה 20.30

■ לילות קסומים בעין כרם
32 הסונטות לפסנתר של בטהובן.
אירית רוב 23.5 שעה 20.30; ויקטור דרביאנקו 24.5 שעה 18.30; נטשה טדסון 24.5 שעה 21.00; עמנואל קרסובסקי 25.5 שעה 18.30; אלכסנדר וולקוב 25.5 שעה 21.00; פנינה זלצמן 26.5 שעה 20.30; יונתן זק 27.5 שעה 13.00; אסתרית בלצן 27.5 שעה 15.00

■ מארץ ישראל לארץ ישראת בת ה-40
מרתון מוסיקלי. י-ם, תיאטרון, אולם הנרי קראון 24.5 שעה 15.00.

■ מסתרי הקול הבולגרי
מקהלת הנשים של סופיה. י-ם, כנסית הדורמיציון 26.5 שעה 20.30; 27.5 שעה 14.30

■ שלישית טומי פלאנאגן
י-ם, מוזיאון רוקפלר,24.5 שעה 21.00

■ רביעיית ארט פרמר
י-ם, תיאטרון, אולם הנרי קראון 25.5 שעה 21.00. (במקום סטיב לייסי שבוטל ב-23.5 – כוחם של הכרטיסים ללייסי יפה לארט פרמר)

■ מרתון ג'אז
להקותיהם של פלאנאגן, פרמר ואחים פרה. ת"א, אמפי וואהל 26.5 שעה 20.30

■ האיש בעל שש הצדדים
תיאטרון הפנטומימה (אנגליה). פנטומימה, טקסטים ומוסיקה מקורית. י-ם, החאן 25/26.5 שעה 20.30; 27.5 שעה 14.30.

■ יהודי בחצר הדוכס
התיאטרון העירוני חיפה. על יהודה סומו, המחזאי העברי הראשון. י-ם, תיאטרון, אולם שרובר 26.5 שעה 21.00.

מחול

■ מחווה לגרטרוד קראוס
בהשתתפות להקות בת-שבע, הקיבוצית וקול ודממה. ת"א, מוזיאון ת"א, 23.5 שעה 20.30.
■ בלט בז'אר לוזאן (שוויץ)
תוכנית א' – "מחול למוסיקה צרפתית של המאה העשרים". בתוכנית – "משחקים" מאת דביוסי, "פולחן האביב" מאת סטראווינסקי, "בולרו" מאת ראוול. ת"א, היכל התרבות, 20.5 שעה 15:00.
תוכנית ב' – "מונוציה ליוון". 2 יצירות: "אור", מוסיקה מאת וויואלדי ו"סוויטת דיוניסוס", מוסיקה מאת חג'ידקיס. קיסריה, תיאטרון הרומי, 22.5 שעה 21.00.
תוכנית ג' – "הדיבוק", בכורה עולמית, "קנטטה 51" של באך ו"סויטה ערבית". י-ם, בנייני האומה, 26.5 שעה 20.30
■ ארנן בוש וזימן (ארה"ב)
מחול מודרני. ת"א, מוזיאון ת"א, 20.5 שעה 11:00.
■ להקת המחול של לאר לובוביץ (ארה"ב)
ת"א, הקאמרי 20/21.5 שעה 22.00; 22.5 שעה 21.00, שעה 22:00.
■ תנועתרון
להקת "הפועל" מגישה המופע "בראשית". י-ם, אולם רבקה קראון, 20.5 שעה 14:30.

מופעים מיוחדים

■ אנסמבל 13
מיצירותיו של המלחין הגרמני וולפגאנג רים. י-ם, החאן, 22.5 שעה 21.00.
הרצאתו של ד"ר לב קבליאקוב על רים בשעה 19.15 (הכניסה חופשית)
■ דיונה (הולנד)
רקדנים הולנדים וישראלים במופע צלילים, תנועה ואור. אשדוד, הדיונה הגדולה, 23/24/25/26.5 שעה 19.15
■ מבעד לוורדים
בביצוע של פנחס צוקרמן. י-ם, תחנת הכוח הישנה 25/26.5 שעות 20.00, 22.00

תיאטרון

■ "הדיבוק"
ת"א, הבימה 22.5 שעה 21.00; 23/24.5, שעה 20.30
■ האינדיאנה או הודו של חלומותיהם
תיאטרון השמש (צרפת). ת"א, האנגר מס' 3, נמל יפו 21/22.5 שעה 20.30; 23/24/25/26/.5 שעה 19.00
■ קו 1
תיאטרון גריפס (גרמניה). מחזמר רוק. י-ם, תיאטרון, אולם שרובר 22.5 שעה 20.30; 23/24.5 שעה 22.00; 25.5 שעה 13.30, 20.00
■ תיאטרון ראאם
(בלגיה) ב-3 יצירות: "סקאפינו" – י-ם, תיאטרון אולם רבקה קראון, 22/23.5 שעה 21.00. "חלום ליל קיץ" – י-ם, תיאטרון, אולם רבקה קראון 24/25.5 שעה 21.00. "טייבלה והשד שלה" – י-ם, תיאטרון, אולם רבקה קראון 26.5 שעה 21.00.
■ פרקי שיר השירים
השחקנית לאה שלאנגר בליווי קבוצת נגנים ביידיש. י-ם, תיאטרון הקטן 23.5 שעה 19.00; 24.5 שעה 20.00
■ הדרך לנצחיות
(קבוצת ווסטר, ארה"ב). י-ם, מרכז ז'ראר בכר, 23/24.5 שעה 21.00; 25.5 שעות 17.00, 21.00.

תיאטרון הרחוב

■ הרציף
אנסמבל ירושלים. מופע מולטי מדיה, מחול ומוסיקה, קולנוע ווידאו. י-ם, תחנת הרכבת, 24/25/26.5 שעות 21.00, 20.30
■ אל תתנו למוות לאמר את המילה האחרונה
מחזה ובימוי ליאור נתמן. י-ם, רחבת תיאטרון י-ם, 22/23/24/25/26.5 שעה 20.15
■ העדר
מחזה מאת פרדי פביאן. ירושלים, גן היאט 24/25/26.5 שעות 20.00, 22.00

מופעי חוצות

■ תזמורת ג'אז בכבר ציון
הטיילת י-ם, דוקסילנד קומבו, להקת טד קופר, תזמורת בלוז, צליל שכן. י-ם, ככר ציון, 23/24/25/26/27.5/ שעה 20.00

טלוויזיה

כללית

16.32 **"דוכו של נהר"** – סרט תעודה על הירדן. סרט טבע על הירדן, הסתאר את ההיסטוריה, הגיאוגרפיה והנופים של הנהר, ממפלי טפע, תיירות, שמר רות טבע ומקורות הסים
17.30 **"בידור חוץ לארץ"** – במסגרת חגיגות ה־200 של יצרני הצמר באוסטרליה שידרו את התכנית הזאת בשידור ישיר תחנות רבות מסביב לעולם.
19.30 **"חדשות"** (בערבית)
20.00 **"ספורט"** – משחק השבת
20.55 **"הגיע זמן לשון"** – במוצאי שבועות אבשלום קור מספר על "חג השבועות שאיננו ומשך שבועות"
21.00 **"מבט לחדשות"**
21.35 **"לקראת שידור"**
21.50 **"לדוד מזמור"**
22.20 **"שושלת"** – פרק 86: בלייק נאלץ למשכן את נכסיו. בעימות לוהט עם אלקסיס מרייסי מספרת לה על יחסיה המשובכים עם דקס. המשטרה חוקרת את אלקסיס בקשר למותו של מארק. אשה יפה ולא מוכרת, המתעניינת בפרטים על אלקסיס, נכנסת לנור בילה סיראר"
23.10 **"מצב הרוח"** – מגאזין דו־שבועי לעניני תרבות ואמנות. מנחה: ירון לונדון
00.00 **חדשות הלילה**

★ לקראת שידור

"לדוד מזמור"

(כללית, 21.50)

במוצאי החג, שבו על־פי המסורת נולד ומת המלך דוד, תשודר תכנית ובה מזמורי תהלים שנכתבו המלך דוד.
בתכנית ימתתפי החזן האורח רב קרת, ויובאו בה קטעים מתוך סרטו של ג'יימס מאלוני על מזמורי תהלים ביהדות, סרט ששודר בטלוויזיה הבריטית.

ערוץ 2

18.30 **"קימבה"** – **תאריה לבן"** – סידרה הנפשה לילדים
19.00 **"משפחת אלחדיד"** – סרט תיעודי
19.50 **"פינת הבישול השבועית של ערוץ 2"** – "מעדני תפוזים": תפוזים כתוספת לבשר, לסלט, לאורז ולדברים שונים
20.00 **"אדריכלות – בניית חלום"** – "בניית חלום". סידרה תיעודית.
21.00 **"נקודת זינוק"** – מגזין ספורט בתכנית: מירוץ סוסים בהוליווד.

ירדנית

14.20 **סרטים מצויירים**
14.40 **"סבא עבוד מעבד אדמתו"**
15.40 **"אלף לילה ולילה"**
16.40 **"לבריאות"**
17.05 **"מסיפורי הקוראן"**
18.00 **סידרה קומית**(ערוץ 1)
18.00 **"רחוב קדמי"** – סידרה צרפתית
18.30 **"כשרונות צעירים"**
18.50 **חידון רמדאן** (ערוץ 1)
19.00 **חדשות בצרפתית**
19.10 **תוכנית להקלאי**(ערוץ 1)
19.30 **חדשות בעברית**
19.45 **לקט שירים**
20.00 **חדשות בערבית**
20.30 **"בעלי ואני"** – סידרה קומית
20.40 **סידרה יומית בערבית**(ערוץ 1)
21.10 **סרט דוקומנטרי**
21.30 **"מסביב לעולם"**(ערוץ 1)
22.00 **חדשות באנגלית**
22.00 **שבועון הטלוויזיה**(ערוץ 1)
22.20 **"עין בולשת"** – סידרה בלשית
23.10 **"עשיר ועני"** – סידרה דרמה

המזה"ת

14.30 **"חיים אחרים"**
15.00 **"מועדון 700"**

יהודית רביץ "באה מאהבה" (רשת ג', 21.05)

15.30 **"מעשיות משמחות"** (בערבית)
16.00 **"מלך השותקים"**(תכנית לילדים)
16.30 **"חבית המעופף"** (מצויר)

17.00 **סרט** (ערבית)
19.00 **"משפחות ולטון"** (סידרה)
20.00 **"60 דקות"**(מגאזין אקטואליה)
21.00 **"מופעים קלאסיים"** – אופרה

22.00 **סרט** – **"הדון ג'ואן"** – עם ג'רי לואיס (ראה עמ' 10)
23.30 **"מעשיות משמחות"** (ערבית)
24.00 **כדורסל** – – אנ.בי.איי.

מסימני הזמן

בתקופת השפל הכלכלי (1929־36) נסגרו בארה"ב לא־פחות מ־13,130 בתי קולנוע.

רדיו

13.05 **"קונצרט לצהרי חג"** – ק.פ.ע. באך: טריו סונטה ● בטהובן: סונטה מס' 7, אופ' 30, לכנור ופסנתר ● שוברט: קטע מתוך "רוזמונדה" ● מוצרט: סימפוניה מס' 29
15.00 **"מוסיקה כאן ועכשיו"** – הקלטה מקר נצרט יצירות ישראליות שהוגשו במסגרת רסיטלים לבחינות הבוגרות תשמ"ח
16.20 **"פרקי מקהלה"** – שיץ: "תהלים לדוד המלך" ● מוצרט: "דוד החוזר בתשובה" – קנטטה, ק. 469
18.00 **"החידון המוסיקלי"** – (ש.ח.)
19.00 **"מוסיקה קלאסית קלה"**
20.05 **"אינטרלוד"**
20.30 **"קונצרט קצר"**
21.15 **"פסטיבל ישראל ירושלים"** – "שלושה בוזאר" – שידור חי מאולם הנרי קראון בירושלים ● היידן: שלישיה, הר בוקן XV,18 ● ראוול: שלישיה ● מנדלסון: שלישייה אופ' 49

רשת א'

09.05 **"להמר עם ההיסטוריה"** – עם פרופ' יחזקאל דרור
10.05 **"ציון הלא תשאלי"** – ישראל במרכז ליהודי התפוצות. מנחה: שלום קיטל (ש.ח.)
15.05 **"שירים עבריים"**
16.05 **"גלגולו של מנהג"** – על מנהגי חג השבועות – עם פרופ' עליזה שנהר; קריאת קטעים וספורי־עם: אילי גורליצקי
17.10 **"סיפורדיו"** – והפעם: "בחר אלוהים" – מאת נורא המנוחם
17.40 **"צבעי הקשת"** – שירים לחג
18.06 **"ישראל שלי"** – בָּמָה ישראל מרעשת אותם (ש.ח.)
19.05 **"שירים לחג"**
22.05 **"למוצאי חג השבועות"**

קול המוסיקה

06.02 **"צלילי בוקר"**
07.09 **"שחרית לחג"** – בוסיני: דואו קונצרטי לכנור, קונטרבס וכלי קשת ● שומאן: שלוש רומנסות אופ' 94 ● פורה: שלייה לפסנתר, כנור וצ'לו, אופ' 120 ● ווהן ויליאמס: "סרנדה למוסיקה" לזמרים ותזמורת ● שופן: 2 נוקטורנים ● צ'ייקובסקי: סוויטה מתוך הבאלט "אגם הברבורים"
09.00 **"קונצרט לבוקר חג"** – אמיל הארטמן: סרנדה לקלרנית, צ'לו ופסנתר, אופ' 24 ● שוברט: רביעיית כלי קשת מס' 10 ● מוצרט: קונצ'רטו לכנור ותזמורת, ק. 218 ● פירסמואו: קונצ'רטו מס' 8, לחליל ותזמורת ● מאהלר: "שירי שוליה נודד" ● מאיסקובסקי: קונצ'רטו לכינור
12.00 **"אמנים באולפן"** – הסדנא החמישית למקהלות ילדים ● יצירות חדשות מאת: מ. ויזנברג, ר. סרוסי, ע. עמירן, א. חרל"פ, ס. הורדסון, מ. אבידוב ומ. זורמן

רשת ב'

07.09 **"זמר לחג"**
08.05 **"בראש צעיר לחג"**
09.05 **"שאלת של טעם"** – מהדורה מיוחדת לחג
10.05 **"אין לי ארץ אחרת"** – אלעזר שטורם משוחח עם שלושה בחרים שעלו ארצה לאחר קום המדינה
11.05 **"שלבם לשעה קלה"** – טוביה צפיר במבחר מערכונים ופזמונים
12.05 **"שוטטות"** – עם דן אלדר – פרקים נבחרים מהשבועון הרדיופוני
14.06 **"אותו קציר"** – הגבעטרון בשירי ומני שמר
15.05 **עם אמן הקריאה הראשון בארץ ישראל יהודה אֶרֶז** – תכנית שניה (ש.ח.)
16.05 **"תזמורת צה"ל מארחת"** – והפעם את הזמר שלמי קשת
17.05 **"מלון של קיץ"** – פגישת חג עם המשוררת יהודית כפרי

טוביה צפיר "שלבם לשעה קלה" (רשת ב', 11.05)

ירון לונדון "מצב הרוח" (כללית, 23.10)

18.06 **"עלי הקיץ הירוקים"** – מבחר שירי ספר ושירי זֶמֶר
19.05 **"בשדות בית לחם"** – ישובים ואירועים בתקופת המקרא
20.05 **"שלושת הפעמונים"** – משירי הקרספיון ההלהדשונסון
21.05 **"והאר עינינו"** – שירים בסגנון חסידי
22.05 **"יומן השבוע"** – (ש.ח.)
23.05 **"השבוע שלי"** – עם העתונאי יוסף לפיד (ש.ח.)
00.10 **"הוי ארצי מולדתי"** – שירים עבריים

רשת ג'

07.09 **"בוקר של זהב"** – שירים עבריים
09.05 **"כרטיס בכיוון אחד"**
11.05 **"באת מאהבה"** – השירים היפים של יהודית רביץ
13.05 **"נעימה וזמר"**
15.05 **"בוא שיר עברי"**
17.05 **"שיר שלי ושלה"**
19.05 **"זמר שכוח"** – שירים עבריים
20.05 **"מחרוזות"**
22.05 **"טיול לולי"** – שירים עבריים
23.05 **"ענג הוא הלילה"**

גל"צ

07.05 **"לך אל הטבע"**
09.05 **"מקהלה עליזה לשבועות"** – עם שרה דורון
10.05 **"חגיגה מס' 2 עם 'הגשש החיוור'"**
12.00 **"עם יהודים בפרנקפורט"** – חלק א'
13.05 **"בואו נעלה בהר"** – פגישות על הר חבור
14.05 **"בצהרי חג"** – מוסיקה
16.05 **"אקורד ראשון"** – שעתיים של שירים ולחנים ראשונים.
18.05 **"שישבת לחג"** – מיבזקי חדשות, דיווחי ספורט, עידכוני תנועה ומוסיקה
20.05 **"לילה לא שקט"** – שעה של שירים עבריים
21.30 **"אוניברסיטה משודרת"** – מדע הגנפים בעידן האיידס – מחלת השפעת ומגיפת השפעת. מרצה: פרופ' יחיאל בקר
22.05 **"משמרת מסורת"** – במוצאי החג
23.05 **"עושים מדינה"**
00.05 **"ציפורי לילה משוחחות"** – עם גדעון רייכר המשוחח עם מאזינים
02.00 **"לא רוצים לישון"** – מוסיקה לשעות הקטנות של הלילה
05.00 **"צלילי בוקר"** – שירים עבריים

★ לקראת שידור

"אקורד ראשון"

(גל"צ, 16.05)

שעתיים של שירים ולחנים ראשונים, משיריהם של: נתן אלתרמן, נתן זך, מאיר ויזלטיר, יהודה עמיחי, סתי כספי, משה ארנוב, אביהו מדינה, אלון אולארצ'יק ואחרים.
משתתפים: רחה ישראלי, פנחס עידן, אשר צרפתי.
מגישה: שמי קרן; עורכים: ליויה פרנס ויאיר סתוי.

מי, מה, מתי

תל־אביב והמרכז

תיאטרון

שאלת שבתי (הבימה 21.00)
הדיבוק (הבימה 21.00)
גן דיקי (הבימה 21.00)
מי מפחד מווירג'יניה וולף (בית לסין 20.30)
שוועד צו זיין א ייד – קשה להיות יהודי (יד לבנים 20.45)
חמדו ובנו (הסימטה 21.00)
חפץ (סמינר הקיבוצים 20.30)
האידיוט (רמת גן, בית צבי 20.30)
עכברוש בגולגולת (רמת גן, תיאטרון הספריה 20.30)

ילדים

רותלי (פארק הירקון 11.00, 12.30) מגיל 4.
רות ובובותיה (יפו, החוויה הישראלית) פינוקיו – 11.00; שלגיה ושבעת הגמדים – 12.15. תאטרון בובות בשילוב שחקנים.

מוסיקה

התזמורת הפילהרמונית (היכל התרבות 21.00) פילוקלסיקה מס' 5. גבי כסורה מנצח על קונצרט מיצירות מוצארט. סולן – ארנן ויזל, פסנתרן.
קונצרט (יפו, כנסית עמנואל 20.30) מיצירות הנדל, באך, מוצארט ופראנק.
רסיטל לפסנתר (סועדון יובל, יד לבנים 22.00) אלכסנדר וולקוב ינגן סונטות מאת בטהובן.

בידור

מה זאת אהבה (אמפיתיאטרון וואהל 21.00) עם ריקי גל וסתי כספי.
מאמי (צוותא 20.30, 22.30) פופוירה רוק מאת הילל מיטלפונקט ובביטוי.
המוסד לבידות לאומי (בית החייל 21.30) עם גדי יגיל וסומי נלעדי.
טליה שפירא (נוה צדק 21.00) בתכניתה "אחת העם".
ג'אז (מרתף עליון 22.00) עם קו 4.
אבנר שטראוס (הסימטה 22.30)
יהודה פוליקר (כפר סבא, היכל התרבות)
סי חיימן ולהקה מקומית (ראשל"צ, צוותא 21.00) מופע רוק.
גידי גוב (נס ציונה, הפרדס 21.00) בתכניתו "דרך ארץ".
יהודית רביץ (אביחיל, בית הגדודים 21.00) בתכנית "באה מאהבה".
זוגות זוגות מס' 3 (עפולה, היכל התרבות 21.00) בידור וביוון.

ירושלים

החוויה הישראלית (ימק"א) מופע מולטימדיה, מסכי ענק, מערכת פעלולים ואפקטים ממוחשבים, מציגים את ישראל מראשיתה. יום יום בשעות 9.00, 12.00, 18.00 – בעברית. בשעות 10.00, 15.00, 20.00, 21.00 – באנגלית.

חיפה והצפון

יהודי בחצר הדוכס (תיאטרון 20.30)
מר מאני (ואדי סאליב 20.30)
הגשש החיוור (אודיטוריום 21.30)
בעל שימושי מאד (קרית אתא 21.00)
שירלי ולנטין (עכו, אודיטוריום 21.30)

באר שבע והדרום

עד 120 (היכל התרבות 21.00)
דודתו של צ'רלי (תיאטרון 20.30)

על הגובה: תקליט לילדים. שרי צוריאל

קיפי שר דייויד ביירן

שרי צוריאל היא בחורה גבוהה. גם כשהיא מורידה את המסכה של קיפי. אולי בגלל זה היא אהבה במיוחד את השיר "על הגובה", והחליטה לקרוא על שמו את האלבום החדש שלה. השיר מספר על ג'ירפה, וכמה קשה לה להיות ג'ירפה, כי אי אפשר להזמין אף אחד לקפה, והלוואי שהיתה משהו אחר, אבל בסוף היא רוצה להשאר רק ג'ירפה, כי היא פגשה ג'ירף.

היא כבר נורא רוצה לשמוע מה יהיו התגובות על האלבום, ומגדירה את קהל היעד המועדף שלה לפרוייקט כ"גילאי 4–12" למרות שחריגות לשני הצדדים בהחלט יתקבלו בברכה. בכלל, יש לה סיפוק רב מהעובדה שעשתה אלבום שלם, בה שר קולה הטבעי והצלול של שרי, במקום קולו הקיפודי האסמטי משהו של קיפי בן קיפוד.

נחזור להתחלה. שרי הסתובבה כבר לפני יותר משנה עם הרעיון לעשות אלבום שירי ילדים "שיתן להם את הכבוד המגיע להם. ילדים היום שומעים מוסיקה הרבה יותר מתוחכמת. עד היום הגישה היתה לתת להם מקצבים מאד פשוטים, והם בעצם מבינים במוסיקה לא פחות ממבוגרים".

ואם הרעיון הזה של שירי ילדות פלוס עיבודי בגרות היא באה ל"הד ארצי", והמפיקה דודית לנץ שלקחה את הפרוייקט תחת כנפיה, שלפה את ההצעה למפיק, אלון אולארצ'יק. "ברגע שהיא אמרה אלון, ידעתי שזהו זה. כאילו רציתי בעצמי להצביע עליו. חוץ מזה שהוא מוסיקאי נפלא, יש בו שובבות, המון הומור, למרות העבודה הרצינית שלו בעיבודים".

אולארצ'יק לא הפיק עד כה אלבום שלם. שירים בודדים לאמנים מתחילים פה ושם. העיבודים שעשה לשני אלבומי הסולו שלו היו מתוחכמים מאד. אפילו קצת אוונגרדים בקטעים מסויימים.

לא נראה לך שזה לא יתיישב טוב עם שירי הילדים ששרי רצתה להקליט?

אולארצ'יק: "אין הבדל גדול בין הפקה ל'מבוגרים' להפקה כזו. אותה רוח בעיבודים. חוץ מזה העבודה עם שרי היתה על הכיפאק. היא בחורה מצחיקה מאד. היה המון הומור בעבודה, וזה עזר מאד".

אולארצ'יק, שניגן בכל הכלים, גם תרם לחן לשיר "הדודה לאה", ושר בו קולות רקע. שאר החומר נבחר בקפדנות מתוך המון שירי ילדות ששרי אהבה במיוחד. בן ברישביץ היה האיש שעזר לה להגיע לעריכה הסופית. 6 שירים חדשים, 3 מתוך פסטיבלים ששרי השתתפה בהם, אחד נלקח מתוך "מחשבות שאינן רוצות לישון" של יעל גמן. טקסטים של כותבים כמו לאה גולדברג, נגיה ברנשטיין, תרצה אתר, בן ברישביץ, שולבו ללחנים של יוצרים כקובי אושרת, רפי קדישזון, עדי רנרט. הקרדיט המפתיע ביותר באלבום שייך ללא ספק ל...דייויד ביירן מ"ראשים מדברים".

שרי צוריאל (מימין) ואלון אולארצ'יק, באולפן ההקלטות. יחד איתם שניים מהילדים שהשתתפו באלבום.

שרי: "שמעתי שיר מהאלבום האחרון של "ראשים מדברים". שיר בשם "HEY NOW". הוא תפס אותי. בקשתי מבן שיעשה לי מהלחן הזה שיר על ידידות בין ילדים, והשיר הזה הפך אצלו ל"בואו באו". בהקלטות לשיר הזה השתתפו שלושה ילדים שהופיעו בפסטיבל. גיא מרקיונו, ליאור לביד ונועה דורי.

בין השירים באלבום, שרי גם משלבת קטעים קצרים של שירי ילדים ללא לחן. דברים שהיא אוהבת במיוחד. שאומרים לה המון, גם אם מדובר בסתם כמה שורות. לקטעים שהיא משמיעה כדוגמאות לתוצאה הסופית אפשר היה להתייחס לפעמים כרוק מבוגר לכל דבר, לולא הטקסטים. אז אולי אחרי הטריפ הילדותי שרי תצא גם באלבום כזה?

"הייתי רוצה מאד. אתה מכיר איזה מפיק שיהיה מוכן לממן דבר כזה?"

טל פרי ■

טלוויזיה

כללית

17.30 "זרבובים" – סידרה בהופשה. פרקים: "מחלתו של זרבובן" ו"חוף טוב הכל טוב"
17.50 "תופסים ראש" – נתן דמנר וחבורת ילדים מבית-הספר לאמנויות בתל-אביב "תופסים ראש", מספרים בדיחות ומצי-גים. זמר אורח: אדם
18.25 "פסוקו של מקום" – מבט על יקומם
18.32 ספורט – תכנית שבועית.
19.30 חדשות (בערבית)
20.02 "פרויד" – סידרה חדשה בת שישה פרקים. הפרק השני: "הסהפוט" בפריס (שנת 1885) פרויד לומד רפואה אצל שארקו, שעסו הולך לפניו בטיפול בעזרת היפנוזה לריפוי תופעות פיסיולו-גיות.
21.00 "מבט לחדשות"
21.35 "ביער-ביער" – דרמה. בהפקת הטלוויזיה הישראלית
22.25 "זה הזמן" – תכנית אירוח שבועית. מנחה: רם עברון
23.25 "רמינגטון סטיל" – סידרת מתח. הפ-רק ה-12: "מבוקשת חיה או מתה"
00.15 "פסוקו של יום וחדשות הלילה"

★ לקראת שידור

"ביער-ביער" – דרמה.
(כללית, 21.35)

דרמה טלוויזיונית, על-פי מחזה המקורי של חיים מרין. המחזה זכה במקום הראשון ב"פסטיבל לתיאטרון אחר" בעכו, ב-1980. הסיפור מתרחש בחדר מעצר שבו כלואים ניקי וסולי – שניהם חברים בכנופיה של העו-לם התחתון ותשוקתם, ברצח. שחקנים: משה איבגי – סולי, אורי גבריאל – ניקי.

חינוכית

09.00 "עד כאן" – חדשות קול ישראל – רצף דפי המלטקסט
09.05 "שעת כושר"
09.15 "רחוב סומסום" – זכרונות מן המושב – החוכית עומדת בסימן חג השבועות.
09.45 תיאטרון אגדות-עם – "הזמר הנודד" – אגדת-עם המתארת את ביקורו של הנסיך הופרס בעילום-שם באחד מכפ-רי ממלכתו.
10.05 סרט קולנוע – "קפטן ינואר" – עם שירלי טמפל. (ראה עמ' 10).
11.15 "אקרובטים מסין" – תרגילי אקרוב-טיקה בסין בלוויית תמונות מחיי היום-יום בסין
12.00 "המובחרים" – פרק 9 – וילנוהם, הממונה על ניל ממעם סעורר. החוץ, ואבי גרושתו של ניל וחסף בעת שה-שתתף בוועידת נאט"ו בלגיה.
14.00 "עד כאן" – חדשות קול ישראל – רצף דפי המלטקסט
14.05 "מגע" – עצים ורחמים.
14.35 "דבכת התפתעות" – סרטי הופעה מרובבים
15.00 "קשר משפחתי" – זוית אברמסון מר-חה משחק תפקידים על הנושא: מרי-בות במשפחה. משתתפים: בתיה ברק, אלברט כהן, והילדים נעמה ורבין וטל ירדני
15.40 "שעת כושר"
15.55 "אבירי האל" – סידרת דרמה בריטית חדשה של מרע בדיוני העוסקת כמא-בק בין האורחים באנגליה.
16.20 "כללי המשחק" – סידרה חדשה העוסקת בעקרונות הדמוקרטיה ובדיל-מות הקשורות בחיים בחברה דמוקרא-טית.
17.00 "ערב חדש" – מנחה: רפי רשף

ערוץ 2

18.30 "מוכניסו היכונו בוס" – "הפרס הג-דול" – מאוזן לילדים ולבני נוער. סב-חר אירועים בתחומי החברה, המדע, התרבות והספורט עבור קהל צופים צעיר.
19.00 "תופשים אמריקה" – בתכנית הפעם: "שוברי קופות" – סקירה ודירוג של הסרטים המצליחים ביותר בימים אלה בארה"ב.
20.00 "זכרונות של אבן" – סרט תיעודי.
20.30 "אמנות ישראלית" – ראשונים ותמי-מים, 1860-1906 – סידרה תיעודית, פרק ראשון בסדרה המתעדה את תול-דות האמנות הישראלית בראשיתה. פרק זה דן באמנות בארץ בתקופה שקדמה ליסוד "בצלאל".
21.00 "פסטיבל בלוז אמריקאי" – מיטב אמני הבלוז האמריקאי בקונצרט בלוז. מופיעים בתכנית: ג'ון קאפס, פיל ויינס, סטילר סלים, אודי פיין ועוד.
21.45 "לחיות חדשים ברצף" – בארי מני-לו, פריס ודבי גיבסון

ירדנית

14.20 סרטים מצויירים
14.40 "סבא עבדו מעבד אדמתו"
15.30 "אלף לילה ולילה"
16.40 "לבריאות"
17.05 "מסיפורי הקוראן"
18.00 תוכנית בצרפתית
18.00 סידרת ערבית(ערוץ 1)
19.00 חדשות בצרפתית
09.10 תוכניות דת (ערוץ 1)
19.15 מגאזין ספורט
19.30 חדשות בעברית
20.00 חדשות בערבית
20.30 "לנמרי זר" – סידרה קומית
20.40 סידרה יומית בערבית(ערוץ 1)
21.10 "הצבא הסודי" – סידרה
21.30 "מסביב לעולם"(ערוץ 1)
22.00 חדשות באנגלית
22.00 "הפרשים"(ערוץ 1)
22.20 סרט קולנוע
23.10 "התחתן וחייך לעולם"(ערוץ 1)

המזה"ת

14.30 "חיים אחרים"
15.00 "מועדון 700"
15.30 התעמלות
16.00 "האזור הלוליני" (סידרה)
16.30 "סופר בוק" (מצוייר)
17.00 "שוכני הסלעים"(תכנית לילדים)
17.30 סרט – "סיפור קרניבל" – עם אן באר קסטר (ראה עמ' 10)
19.00 "ימים מאושרים"(סידרה קומית)
19.30 "לורן ושירלי"(סידרה קומית)
19.00 חדשות בערבית
19.30 חדשות באנגלית
21.00 "מאגנום" (בלש)
22.00 כדורסל אנ.בי.אי. – משחקי גמר
24.00 "מועדון 700"
24.30 "חיים אחרים" (סידרה)

רדיו

משה איבגי ואורי גבריאל "ביער ביער" (כללית, 21.35)

קול המוסיקה

06.02 "צלילי בוקר"
07.09 "בהאזנה נינוחה" – טולמן: "נאות ושר-פל בהמבורג", סוויטה ● הופמייסטר: קונצ'רטו לחליל ותזמורת ● שומאן: "קרייזלריאנה" אופ' 16 (ו. הורוביץ) ● שופן/לאנצ'בר: "חודש בכפר" – מוסי-קה לבלט
09.00 "קונצרט בוקר" – זלנקה: סימפוניה קונצרטית לשמונה (הקמרטה מברן) ● בטהובן: קונצ'רטו מס' 1 לפסנתר ותז-מורת, אופ' 15 ● ווהן-ויליאמס: סימפו-ניה מס' 5 ● סמטנה: רביעיית כלי קשת מס' 2 ● ברהמס: קונצ'רטו כפול לכנור, צ'לו ותזמורת, אופ' 102 ● סוק: "פראג", פואמה סימפונית, אופ' 26
12.00 "מן הסרטיות"
13.05 "בהאזנה נינוחה" – נוו: סימפוניה קט-נה לכלי נשיפה ● שוברט: ולסים אצי-ליים ● ברהמס: שלישייה לקלרנית, צ'לו ופסנתר ● דלו: ארבעה שירים הודיים ● רביסי: "חיבת הצעצועים" – בלט לילדים
15.00 "הסברת מוסיקלית" – רביעיות היידן של מוצרט 1. רביעייה
16.00 "מאולמי הקונצרטים בעולם" – 1. הפילהרמונית הגרמנית הצעירה/ מנצח: קרל סמית / סולן: ניורא פיידמן ● מוצר-סון: סימפוניית נעורים מס' 10 ● אודדה היידו: דיוורטימנטו לכלי קשת "חרונות מלך" (בכורה); 2. ניורא פיידמן והכל-זמרים שלו (עם נוף ישראל – גיטרה / מרק סינקלר – בס)
19.00 "בין חברים" – מיצירות פאגניני והל-סט

לארי בירד, אנ.בי.אי (22.00 מזה"ת)

20.05 "פסטיבל ישראל ירושלים" – שידור חי מאולם הנרי קראון בירושלים – שלישיית בוזאר – תכנית ב' ● היידן: שלישייה, "הובוקן" XV 128 ● ברהמס: שלישייה אופ' 87 ● בטהובן: שלישייה מס' 7, לפסנתר, כנור וצ'לו "ארכידוכס", אופ' 97
22.30 "ג'אז" – מתוך הקלטות הפסטיבל
23.00 "מחזורי יצירות" – קונצ'רטו גרוסו של קורלי וג'מיניאני

רשת א'

10.05 "פוני בוקר" – עם גדעון הוד
11.05 "ירוק ירוק" – מבחר שירים עבריים
15.30 "האוניברסיטה הפתוחה" – מחזור 24 – "פילוסופיה של המדע" ● והפעם: סימפוזיון – חלק שלישי
16.05 "גיל הביניים"
22.05 "לכל אדם כוכב" – עם האסטרולוג אילן פקר

טריוויה

קיטון המחייך

בניגוד לאמונה רווחת, הקומיקאי המהולל בסטר קיטון כן חייך מעל מסך הקולנוע – ולו פעם אחת: היה זה בסרטו "המלך משאנס-אליזה". בשלב מסויים לקראת סוף הסרט מנשק קיטון את הגיבורה, מפנה פניו למצלמה ומחייך. היתה זו הפעם הי-חידה בה הוא חייך בקולנוע.

רשת ב'

15.05 "תוצרת הארץ" – שירים עבריים
18.06 "שעה חופשית" – מגזין שבועי לענייני חינוך
19.35 "דין ודברים" – מגאזין לענייני חוק ומשפט
20.05 "סולם הזמירות" – מצעד הפזמונים המסורתיים
22.05 "קפה ראשון" – עם שמוליק רוזן
00.15 "ג'אז ועוד" – עם לאה ליאור

רשת ג'

18.06 "חיו היו" – מצעד פזמוני העבר – עם קובי ברקאי
20.05 "סימני דרך"
21.05 "קצת אחרת" – פופ מתקדם, עם אורלי מורן
23.05 "הלילה הוא שירים"

גלי צה"ל

06.05 "אוניברסיטה משודרת" – האמנות המוצרית בימי הביניים – הנושאים ומקו-רותיהם. מרצה: פרופ' נורית כנען-קידר
16.05 "פסטיבל ישראל 88" – מוסף יומי מיו-חד
18.05 "ספרא וסייפא" – ירחון גל"צ לענייני ספרות צבאית
18.45 "משחו עולמי" – מגאזין גלי צה"ל לענייני חוץ
00.05 "ציפורי לילה" – עם יומם ראובני, תכנית מוסיקלית בנימה אישית
02.00 "לא רוצים לישון" – מוסיקה לשעות הקטנות של הלילה
05.00 "צלילי בוקר" – שירים עבריים

שידורי צה"ל 1

19.05 "שירים מכאן" – שירים עבריים
20.05 "כוכב הערב" – ירדנה ארזי
21.30 "אוניברסיטה משודרת" – האמנות המוצרית בימי הביניים – הנושאים ומקו-רותיהם. מרצה: פרופ' נורית כנען-קידר
23.55 "שיחת חצות" – עם הסופר והמשורר ישראל אלירז

שידורי צה"ל 2

19.05 "שליפות מהמותן" – עם לאה עוז
20.05 "שעתיים של להיטים"

מי, מה, מתי

תל-אביב והמרכז

תיאטרון
סאלח שבתי (הבימה 20.30)
הדיבוק (הבימה 20.30)
גן ריקי (הבימה 20.30)
מי מפחד מוירג'יניה וולף (בית לסין 20.30)
אילוף הסוררת (בית החייל 20.30)
איפה הכסף? (בית ברבור 20.30)
בדלתיים סגורות (הסימטה 21.00)
חפץ (סמינר הקיבוצים 20.30)
האידיוט (רמת גן, בית צבי 20.30)
עכברוש בגלגולת (רמת גן, תיאטרון הספריה 20.30)
אמא קוראז' (כפר סבא, היכל התרבות 20.30)

ילדים
חכמי חלם (פארק הירקון 11.00, 16.30) מגיל 4.

מוסיקה ומחול
להקת מחול בת-שבע (מוזיאון 20.30) ערב מחווה לגרטרוד קראוס.
אנסמבל מזרח – מערב (צוותא 21.00)
רסיטל לפסנתר (מועדון יובל, יד לבנים 21.00) יונתן זק יגן סונטות מאת בטהובן.

בידור
מז'ובשה (היכל התרבות 21.00) להקת הפולקלור של פולין.
רבקה זוהר (נוה שרת 21.00)

ירושלים
התזמורת הפילהרמונית (בנייני האומה 20.30) קונצרט למנויים מס' 7. ראה יום ראשון תל-אביב.
ערב רוק (פרגוד 21.30) עם להקה "למינג".
לילה במאי (החאן 20.30)

חיפה והצפון
יהודי בחצר הדוכס (תיאטרון 20.30)
מר מאני (נאדי סאל"ב 20.30)

באר שבע והדרום
עד 120 (היכל התרבות 21.00)
על חבל דק (תיאטרון 20.30)

"המובחרים". סדרת מתח מצויינת בחינוכית:

אנושי בפנים, קשוח בחוץ

בשקט בשקט, בלי מערכת של יחסי ציבור מוצגת לה הסידרה "המובחרים", אולי סידרת המתח הטובה ביותר שהוצגה אי פעם בטלוויזיה. שידור חוזר בטלוויזיה החינוכית, יום שני ב-4 בצהריים. בזמנו כשהקרינו את ה"מובחרים" בכללית, הצליחה הסידרה ליצור מועדון מעריצים, כמעט כמו ה"רוקי הורור שאו" בקולנוע. בארצות הברית הוקמו לפני כמה שנים מועדוני "מובחרים" שמשתדלים להשיג כל אינפורמציה אפשרית על הסידרה ויוצריה.

הטלוויזיה הלימודית רכשה את זכויות ההקרנה של 9 פרקים אך לא מן הנמנע שבעקבות לחץ של מכתבי צופים תוקרן כל הסידרה. הפרק האחרון המצוי במחסני הטלוויזיה ישודר ב-23 במאי בשעות הבוקר דווקא, תרומת החינוכית לילדים בחופשת שבועות.

הסידרה תופשת באמינות את הנעשה בתוך היחידה המיוחדת של הביון הבריטי, היא מתמקדת בעיקר בניל ברנסייד, ראש אגף המבצעים, אדם המסתיר את רגשותיו ושמקרין קור חודר עצמות, לרשותו עומדים "המובחרים" שנשלחים למשימות חריגות והביון השונות בעולם. גדולתה של הסידרה היא בכך שהיא מבליטה דווקא את הצדדים האנושיים, את הדילמות, הקשיים, האהבות והצער הקשורים בתפקיד.

הסידרה בעצם הורסת את המיתוסים שהבריטים יצרו, אין כאן ג'יימס בונדים הממהרים לשלוף אקדחים והנעזרים בצעצועים מתוחכמים, להפך האגף מורכב מאנשים אפורים, כמעט פקידים שנאלצים לעשות עבודה "מלוכלכת" עבור שכר זעום, לא תמיד הפרקים מסתיימים בניצחונות מזהירים ואין כמעט סיפורים רומנטיים שמסתיימים במיטה.

כל פרק מהווה יחידה נפרדת, פנינה קולנועית. התסריט נכתב בגאוניות על ידי איאן מקינטוש, שבנה אותו סביב לדמויות אמיתיות. בדרך כלל הסוף מפתיע ובלתי צפוי, הגורם האנושי, התיחכום והשנינות גוברים על הכח והעצמה. אין כמעט סצינות אלימות לכל אורך הסידרה. הסיפור מבליט את המאבקים החוזרים ונישנים בבירוקרטיה, בפוליטיקאים. בשבוע שעבר איבד ברנסייד את ה"מובחרת" מספר 2, בה הוא מאוהב. בפרק האחרון שצולם בבריטניה הוא מאבד אדם קרוב נוסף. ברנסייד לא עשוי מברזל, בשעות הקטנות של הלילה הוא מרשה לעצמו להישבר בבית. לבד, כלפי חוץ הוא תמיד חזק.

בנוסף לכך המשחק אמין ומקצועי. מוביל את הצוות רוי מרסדן בתפקיד ברנסייד (מי שהתפרסם אצלנו בזכות מישחקו בדמות המפקח דלגליש), ריי לונן הוא ווילי קיין "מובחר" מספר 1 (דיאן קין שיחקה (עד לשבוע שעבר) את לורה, אהובתו של ברנסייד שנהרגת במיזרח ברלין.

"כשבאנו להפיק את הסידרה פחדנו שיופעלו לחצים על מנהלי הטלוויזיה שלא יאפשרו את הקרנתה", גילה המפיק מייקל פרגוסין, "היו שטענו שיש בפרקים יסודות שעלולים להסגיר סודות מדינה. לשימחתי הצלחנו לשכנע אותם שמדובר בפיקציה בלבד". כשצופים בסידרה לא קשה לנחש את הקשר בין סיפור העלילה לבין המציאות.

החשיפה של הצד האנושי של הסוכן, מרתקת. סיפור של עבודת ניירת ומישרדים עם תאורת ניאון, התמכרות כמעט טוטאלית לעבודה וביטול מוחלט של החיים האישיים.

אדר אבישר ■

טלוויזיה

כללית

17.30 "זנב לחדשות" — עם האריה רמו (שמעון כהן), הקוף פיפס (עמי וינברג) והארנבת משי (חיה פיק)
17.55 "המרובעים" — סידרה משעשעת, שם הפרק: "חג המולד" (חלק א'). החבר'ה מארגנים מסיבות לכבוד חג המולד.
18.20 "קטנטן" — סידרה בהנפשה
18.32 "המוזיאון הגדול בעולם" — סידרה תי־עודית, בת 13 פרקים, הסוקרת את תולדות האמנות דרך המוצגים השונים במוזיאון "הלובר".
19.30 חדשות (בערבית)
20.02 "1 יותר מדי" — סידרת שעשועונים. מנחה: חגי גולדבלט
20.30 "כלבוטק" — מגזין לצרכנות ולאיכות חיים
21.00 מבט לחדשות
21.40 "מבט שני"
22.20 "שלי ורק שלי" — פרק שביעי
23.10 "מסך אישי"
23.50 "מסוקו של מקום" — מבט אל עין־דרי וחדשות הלילה

★ לקראת שידור

"שלי ורק שלי"
(כללית, 22.20)
אולי עבר לגור בדירה נפרדת, והוא עסוק בכ־תיבת ספר. קן מפנה עורף להצעות ונעשה עוין מציעה לו, והוא שב אל אן לשקם את יחסיהם. ג'ו מבקרת את אולי ומתוודה על הולכותיה. אן, אולי וקן חשים לבית החולים — שעת הלידה של ג'ו הגיעה.

חינוכית

08.00 "עד כאן" — חדשות קול ישראל — רצף דפי המלקטקס
08.05 "שעת כושר"
08.15 חשבון פשוט ד' — מספרים שליליים (ב)
08.40 ראשית הקריאה — "כלי סודות" — בי־נים חולם
09.00 אנגלית ח'
09.20 חשבון — אומדן ועיגול (בתרגום לער־בית)
10.10 אנגלית ז'
10.30 "רחוב סומסום" — מורה לציור
11.00 צרפתית — על־יסודי
11.15 חשבון ה' — הכל בגלל אגם קטן
11.30 "ארץ מולדת" — הצלצל שפתע כפר סון הכסף (ב)
12.00 גיאוגרפיה — ז'־ט' — נהר הקולורדו
12.25 ספרות על־יסודי — מתנת חכמי קדם
13.00 מוסיקה — על־יסודי — העשרה — האופרה עם הורי במלך
13.30 מדעי הטבע — זאבים
14.00 "עד כאן" — חדשות קול ישראל — רצף דפי המלקטקס
14.05 "הנס כריסטיאן אנדרסן" — סרט קול־נוע — עם דני קיי (ראה עמ' 10).
15.55 "מרפר ונומר" — פעמונים — דורו מל־מר את אווה ובין להוות צלילים שונים של פעמונים
16.20 "ערי הזהב הנסתרות" — פרק 8 — הספינה הספרדית של גומז תוקפת את ה"סולאריס". הסוואה ע"י השמש.
17.00 "ערב חדש" — מנחה: אילנה דיין

ערוץ 2

18.30 "קימבה — האריה הלבן" — סידרת הנפשה לילדים
19.00 "הפארק הלאומי של קורסיקה" — סרט טבע תיעודי. סרטם של פיליפ סני ז'אן פייר גאהן על קורסיקה.
19.50 "שירי הרוח הגדולה" — סרט תיעודי קצר. שירי הרוח הגדולה הם שירים העוברים בשבטים האינדיאניים מדור לדור. מאב לבן.
20.00 "60, 70, 80 — להיטי זהב" — אלויס פרסלי בקונצרט. "המלך" — אלויס פרסלי פותח את הסידרה החדשה של ערוץ 2 העוסקת במוסיקת שנות ה־60, 70, 80. הוא מופיע יחד עם ארבעת הנ־גנים, איתם החל את דרכו המוסיקלית ומבצע את היפים שבלהיטיו.

המלך. אלויס פרסלי בקונצרט. (ערוץ 2, 20.00)

21.00 "אריק סלואון" — סרט תיעודי.
21.30 "אוסף להיטים חדשים" — של מייקל ג'קסון, לאונרד כהן, ברוס ספרינגסטין וסטינג

ירדנית

14.20 סרטים מצויירים
14.40 "סבא עבדו מעבד אדמה"
15.40 "אלף לילה ולילה"
16.40 "לבריאות"
17.05 מסיפורי הקוראן
18.00 "מספר ואות" — חידון צרפתי
18.00 סידרה ערבית (ערוץ 1)
18.30 סרטים מצויירים
19.00 חדשות בצרפתית
19.00 תוכנית מקומית (ערוץ 1)
19.15 לקט שירים
19.30 חדשות בעברית
20.00 חדשות בערבית
20.30 "נישאתי לדודה" — סידרה קומית
20.40 סידרה יומית בערבית (ערוץ 1)
21.10 "כלי נשק קטלנים" — סידרה דוקומנ־טרית
21.30 "שבועון לתרבות ואמנות" (ערוץ 1)
22.00 חדשות באנגלית
22.10 "מן הארכיון" (ערוץ 1)
22.20 "רצח במשיכת קולמוס" — סידרת מתח
23.10 "עשיר ועני"

המזה"ת

14.30 "חיים אחרים" (סידרה)
15.00 "מועדון 700"
15.30 התעמלות
16.00 "האזור הלוליני" (סידרה)
16.30 "חבית המעופף" (מצויר)
17.00 "שובבי הסלעים" (תכנית לילדים)
17.30 סרט — "הנסיכה הקטנה" — עם שיר־לי טמפל (ראה עמ' 10)
19.00 "נסיעה בחלל" (דמיוני)
20.00 חדשות בערבית
20.30 חדשות באנגלית
21.00 "צוות לעניין" (פעולה)
22.00 "מקגייבר" (סוכן חשאי)
23.00 "זאב מעופף" (פעולה)
24.00 "מועדון 700"
24.30 "חיים אחרים" (סידרה)

רדיו

לתזמורת ● סיבליוס: "האוהב" סוויטה סימפונית ● סיבליוס: "האוהב" פואמה סימפונית ● ורדינה שלונסקי: "הוריה" קנטטה למקהלה ותזמורת
12.00 "מן הסדנית" — לילי מוזה — סופרן, יואל מוזה — כנור, יוחן זק — פסנתר ● מוצרט: אריה לסופראן, ק. 108; סונטה לכנור ופסנתר, ק. 454; שלושה שירים; סונטה לכנור ופסנתר, ק. 304; אריה מתוך האופרה "איל רה פסטורה"
13.05 "בהאזנה נינוחה" — שוברט: סונטה לכנור ופסנתר, ד. 574 ● דבוז'אק: מר־צם לכלי קשת, אופ' 74 ● ליסט: "ולס מפיסטו" ● סן־סאנס: קונצ'רטו לצ'לו ותזמורת, אופ' 33
15.00 "מוסיקה צעירה"
16.00 "אתנחתא" — "צליל שוכן" ● עיבודים של קטעים מאת: סאטי, ברטוק, פתקר פייב, קופלנד וקוראה; מילאוס ● שוב־רט: 4 אימפרומפטו, אופ' 90 (ש. שפי־רא) (ש.ח.) 17.30 "קולות" — לוקה מרוצ'יו (ה"הילארד אנסמבל")
18.00 "אולפן פתוח" — התזמורת הסימפו־נית, רשה"ש — שידור ישיר מאולם הנ־רי קראון/ מנצח: סטיבן סלואן; סולן: דניאל וורטלר (הזוכה בפרס ליה בב אואר, 1988) ● רחמנינוב: קונצ'רטו מס' 2, לפסנתר ותזמורת ● בטהובן: סימפו־ניה מס' 7
20.05 "אינטרלוד"
20.30 "קונצרט מתקליטים חדשים"
22.30 "ג'אז קלאסי"
23.00 "מחזורי יצירות" — קונצ'רטי גרוסי של קורלי וויוואלדי

רשת א'

10.05 "פניני בוקר" — עם גדעון הוד
11.05 "ירוק ירוק" — מבחר שירים עבריים
15.30 "האוניברסיטה המשודרת" — מחזור 24 "מבוא למוסיקה ולדרכי האזנה" בהדר־כת נועם שריף ● והפעם: "הסרנדה"
16.05 "מועדון שעון הזהב" — מעולמו של האדם המבוגר

★ לקראת שידור

"מועדון שעון הזהב"
(רשת א', 16.05)
מקהלת קשישות מאשדוד, כולן עולות חד־שות מבריה"מ.
אחת "הזמרות" היא דווקא ילידת מארוקו, והיא השתלבה יפה בחבורה. עבורה כתובים כמובן בעברית את מלות השירים הרוסיים. לרובן זהו נסיון ראשון של שירה במקהלה והן מאושרות.

קול המוסיקה

06.02 "צלילי בוקר"
07.09 "בהאזנה נינוחה" — ויוואלדי: קונצ'רטו גרוסו אופ' 10 ● בויס: פתיחה ● בוקריני: קונצ'רטו לצ'לו ותזמורת ● בטהובן: הפתיחה "חנוכת הבית" ● ברהמס: 4 שירים רציניים, אופ' 121 ● שומאן: רביעייה לכלי קשת, אופ' 41 ● מנדלסון: דפי אלבום אופ' 117 ● שוב־רט: 2 שירים: "הכל יכול", "אל הירח"
09.00 "קונצרט בוקר" — סן־סאנס: קבטינה לטרומבון ופסנתר ● דביסי: "אימאז'" לתזמורת ● דבוז'אק: קונצ'רטו לצ'לו ותזמורת ● צ'ייקובסקי: סוויטה מס' 3

אברהם רונאי וזאב רווח, "סאלח שבתי" (הבימה 21.30)

מי, מה, מתי

שלום שמואלוב וחיים חובה ב"גן דיקי" (הבימרתף, 21.00)

22.05 "שניט יחד וכל אחד לחוד" — והפ־עם: "קו פתוח" — עם אמנון בקצבי וגבי גולן — פסיכולוגים

רשת ב'

17.55 "קוראים ספר" — קוראים ממליצים
18.06 "אצבע על הדופק" — שבועון בענייני בריאות ורפואה
19.35 "שירים עבריים"
20.05 "פרקי חזנות "בבקשתך"" — מזמור שיר
22.05 "שוטטות" — עם דני אלדר
00.15 "לחיאחז בחלום" — שירים לסיומו של יום

רשת ג'

18.06 "מקום בצמרת" — מצעד הפזמונים הישראלים — עם מנחם פרי
21.05 "אדום עתיק" — שירים שלא נס ליחם
23.05 "פניני ג'אז" — עם לאה ליאור

גלי צה"ל

06.05 "אוניברסיטה משודרת" — מבוא לתולדות המתמטיקה (חלק ב') — אל־גברה וגיאומטריה. מרצה: פרופ' שבת־אי אונורן
16.05 "יומן פסטיבל ישראל 88" — מוסף יוסי מיוחד
18.05 "שעה קלה על כלכלה" — עם שמואל נחושתן ואברהם טל
18.45 "חמש עשרה קטנות"
00.05 "ציפורי לילה" — עם אביהו מדינה
02.00 "לא רוצים לישון" — מוסיקה לשעות הקטנות של הלילה
05.00 "צלילי בוקר" — שירים עבריים שידורי צה"ל 1
19.05 "ספרא וסייפא" — ירחון גל"צ לענייני ספרות צבאית (ש.ח.)
20.05 "כוכב הערב" — אריק לביא
21.30 "אוניברסיטה משודרת" — מבוא לתולדות המתמטיקה — חלק ב' — אל־גברה וגיאומטריה. מרצה: פרופ' שבת־אי אונורן
23.55 "שיחת חצות" — עם ד"ר יהודית חיבנר

שידורי צה"ל 2

19.05 "שליפה מהמותן" — עם לאה עוז
20.05 "צאי — 6" — עם אבנרי גלעד

תל־אביב והמרכז

תיאטרון
סאלח שבתי (הבימה 20.30)
הדיבוק (הבימה 20.30)
גן דיקי (הבימה 20.30)
מי מפחד מוירג'יניה וולף (בית לסין 20.30)
אילוף הסוררת (בית החייל 20.30)
תקירה (צוותא 20.30)
סנג'ר (בית ברבור 20.30)
חפץ (סמינר הקיבוצים 20.30)
תאידיוט (רמת גן, בית צבי 20.30)
עכבדוש בגולגולת (רמת גן, תיאטרון הספריה 20.30)
אמא קוראז' (כפר סבא, היכל התרבות 20.30)

ילדים
הפיל שדגר על ביצה (בית אריאלה 16.00)
לגילאי 4 — 8.
אגדה בצלליות — המכשפה (פארק הירקון 16.30) גיל 4.

מוסיקה
תזמורת נתניה (נתניה, היכל התרבות 20.30) קונצרט מס' 8. סמואל לואיס מנצח על יצירות מאת צ'ייקובסקי, גרין ודהליב.

בידור
מז'ובשה (היכל התרבות 21.00) להקת הפולקלור של פולין.
טליה שפירא (סרתף עליון 21.00) בתכניתה "אחת העם".

ירושלים

לילה במאי (החאן 20.30)
כתוש השני (מופת תל־אור 20.30) ערב רומנסות ספרדיות.
יהודה פוליקר (יד ושם)

חיפה והצפון

יהודי בחצר הדוכס (תיאטרון 20.30)
עיר מופשית (ואדי סאליב 20.30)
זהירות זכרונות (מועדון 21.00)
התזמורת הפילהרמונית (אודיטוריום 20.30) קונצרט למנויים מס' 8 סדרה א. ראה יום ראשון תל־אביב.

באר שבע והדרום

עד 120 (היכל התרבות 21.00)
על חבל דק (תיאטרון 20.30)
לכודים ברשת (תיאטרון 20.30)

פופ־איי

המוסיקאי רנדי ניומן, מי ששר בזמנו את הלהיט "אנשים נמוכים", ומאז לא שמענו ממנו הרבה, מתחיל לעבוד על אלבום חדש. המפיק המוסיקלי: מארק קנופלר, מנהיג להקת ה"דייר סטרייטס". קנופלר התרכז בשנים האחרונות בהפקה, וניומן יהיה כנראה הפרוייקט האחרון שלו בשלב זה. אחר־כך מתפנה קנופלר למה שרבים ציפו לו זה זמן רב: האלבום החדש של ה"דייר סטרייטס", שכבר חשבו שהם התפרקו סופית. אז לא. אפשר להתחיל לחכות.

פול יאנג לא ליקק דבש בשנים האחרונות, למרות שהתחתן ועשה תינוקת. מי שנחשב בשנת 83' לתקווה הגדולה של הפופ, ולזמר הנשמה הלבן הטוב ביותר באיים הבריטיים, שקע מטה־מטה. הוא אפילו הופיע כאמן חימום (של להקת "ג'נסיס"). אלבומו האחרון, "באש צולבת", היה כשלון מסחרי מוחץ. עכשיו יאנג רוצה לחדש ימיו כקדם, ולצורך העניין הוא חבר שוב עם המפיק לורי לאטאם, שעיצב איתו בזמנו את הצליל המיוחד שהעלה אותו לגדולה, והפיק את שני אלבומיו הראשונים, המצליחים מאוד.

עוד הפתעות בתחום ההפקה. את האלבום החדש של ההרכב האינסטרומנטלי "אמנות הרעש" יפיק פיל קולינס, מתופף "ג'נסיס".

ויטני יוסטון שוברת שיאים. הזמרת בת ה־23 היא הזמרת הראשונה שזכתה להגיע לראש המצעד האמריקני שבע פעמים רצופות. הלהיט הנוכחי שלה, "מה קורה ללבבות שבורים", הוא השביעי בר המזל, מאז הגיעה יוסטון לראשונה לראש המצעד בלהיט הראשון שלה, "שומרת את כל אהבתי לך", העפיל כל שיר שלה לראש המצעד. ההישג הזה מעמיד אותה בשורה אחת עם שוברי שיאים כמו ה"ביטלס" וה"בי.ג'יז".

סופר־סטאר סטינג הולך בדרכיו של דייב סטיוארט מה"יוריתמיקס", ופותח חברת תקליטים עצמאית. לחברה יקראו "פנגאה" — מילה יוונית המתארת את מצב העולם לפני כמה מיליוני שנים. במקביל מתחיל סטינג לצלם סרט חדש, "יום שני סוער", שיצולם בעיר ניוקסל, בה נולד. בסרט משתתפת גם השחקנית מלאני גריפית ("משהו פראי"). עוד סטאר בעסקי הסרטים הוא מייקל ג'קסון. הוא השקיע סכום־עתק בסרטון מצוייר המבוסס על שירי "הביטלס", "שדות תות לנצח". ג'קסון "מאיים" להקליט, במיוחד לסרט, גירסה משלו ללהיט הקלאסי ההוא. ואגב ג'קסון, האוטוביוגרפיה שלו, "הליכת ירח", יוצאת לאור — ומי שכבר עיין בה תיאר אותה כ"דמה של חיבור מאת ילד בן שמונה".

איגי פופ נחשב בזמנו ל"סבא של הפאנק". הוא חתך את עצמו בבקבוק שבור על הבמה, התמרח בשעווה רותחת, ושבר את השיניים במיקרופון עוד הרבה לפני "אקדחי הסקס". לא האמינו שיעבור את מחסום גיל הארבעים וישאר חי, אבל הוא הצליח, ואפילו הוציא לפני שנה וחצי אלבום מצויין, "בלה בלה בלה", בהפקתו של חבר ותיק, דייויד בואי. עכשיו יש לאיגי אלבום חדש, "אינסטינקט", שייצא בקרוב מאד. את האלבום הפיק ביל לאסוול, מבכירי המפיקים בשנים האחרונות. ארבעה שירים באלבום נכתבו במשותף עם סטיב ג'ונס, שהיה פעם הגיטריסט של "אקדחי הסקס".

גם לרוסים יש מכבי רוק. ראינו פה את אלה פוגצ'ובה, ואולי יום אחד יביאו את כוכב הרוק הגברי הלוהט ביותר שם בימים אלה. קוראים לו בוריס גרבנצ'יקוב. מי שכן נהנה ממנו בינתיים, הם האמריקנים. גרבנצ'יקוב ביקר בארה"ב, הופיע, וגם נפגש עם כמה כוכבי פופ גדולים מהמערב — איגי פופ, דייויד בואי, דייב סטיוארט, ודבי הארי. הארי, סולנית "בלונדי" לשעבר, התפעמה מאישיותו של בוריס, ואמרה שמעולם לא פגשה אדם מקסים כמוהו. אולי מהם תצא בשורת האיחוד הבין גושי.

ה"פינק פלויד" עשו הרבה כסף מהאלבום האחרון שלהם, "אבדן זמני של הזכרון". מה שלבטח מקל עליהם את הבשורה שאלבום ישן שלהם, "הצד האפל של הירח", עזב את מצעד 200 הגדולים בארה"ב. האלבום עזב את המצעד אחרי... 726 שבועות רצופים. שיא שעוד לא נשבר. גם בתרגום למזומנים זה יוצא הרבה.

מל פרי ■

איגי פופ: נשאר בחיים

ויטני יוסטון: שבע פעמים בראש

פול יאנג: מנסה להיחלץ

טלוויזיה

כללית

17.30 "שמיניות באוויר" — מגזין שבועי לנוער בשידור ישיר מנחה: דליק ווליניץ

18.32 "מקלאות היום" — תכנית העוסקת בענייני חקלאות בארץ, והפעם על דבורים.

19.00 "בקו הבריאות" — תכנית שבועית בענייני רפואה ובריאות.

19.30 חדשות (בערבית)

20.02 "עד פופ" — מגזין לפופ ולבידור. מנחים: אברי גלעד ומיכל ניב

21.00 "מבט לחדשות"

21.35 "מוקד"

22.05 "שובי שבא הקטנה" — סרט קולנוע (ראה עמ' 10)

23.35 "פסוקו של יום" ו"חדשות הלילה"

19.30 "מארק האלטר" — סרט תיעודי. הצייר הצרפתי מארק האלטר יצא אל העיר הסטודנטיאלית קומפין, המצאת צפונית לפאריז. במטרה להחדיר את אמנותו לחיי היומיום של מיליוני אנשים בעיר זו.

20.00 "זינוק שמעי" — פינת הספורט השבועית. הפעם משחקי אנ.בי.איי.

20.15 "מה חדש" — מבט על ארבע פלסקרפים הסובבים את כדור הארץ, המשמשים אנשי מדע בתחומים שונים

20.30 "שמשון ודלילה" — דרמה

21.00 "לחישים לוחשים" — של "ג'נסיס" ופימר גבריאל.

21.30 "זרים" — סידרה מתח דרמטית עם הבלש בולסן. העשיין עשיר מוצא עצמו מעורב בתגרה עם בני בליעל ולבסוף נסחט על ידם

★ לקראת שידור

"שמשון ודלילה"

(ערוץ 2, 20.30)

השבוע יחל ערוץ 2 בהקרנת סיר דרמות, המתבססות לרוב על סיפורים מאת סופרים ברמים ידועים כגון: גרהאם גרין וד.ה. לורנס. הערב: "שמשון ודלילה", מחזה המבוסס על סיפור מאת ד. ה. לורנס. גבר מגיע לכפר באר עליה. הוא מוצא חן בעיני בעלת החווה בה הוא מבקר. לפתע היא עושה את יחסה אליו — מדוע?

במאי: מרק פפלו; שחקנים: ברנארד היל, לידסי דאוסן ויקי מאסון.

ירדנית

14.20 סרטים מצויירים
14.40 "סבא עבה מעבר אדמתו"
15.30 "אלף לילה ולילה"
16.40 "לבריאות"
17.00 "מסיפורי הקוראן"
18.00 תוכנית בצרפתית
18.00 סידרה ערבית(ערוץ 1)
19.00 חדשות בצרפתית
19.10 תוכניות דת(ערוץ 1)
19.15 "ירדן ביום"
19.30 חדשות בעברית
19.45 מגאזין ספורט
20.00 חדשות בערבית
20.30 "חשיאים של ג'ינס" — סידרה חדשה
20.40 סידרה יומית בערבית(ערוץ 1)
21.00 הופרמן" — סידרה בלשית
21.30 "סטודיו לאמנות"(ערוץ 1)
21.35 "סיפורי מיסתורין"
22.00 חדשות באנגלית
22.00 היאבקות(ערוץ 1)
22.20 סידרה חדשה

המזה"ת

14.30 "חיים אחרים" (סידרה)
15.00 "מועדון 700"
15.30 התעמלות
16.00 "האזור הלוליני" (סידרה)
16.30 "סופר־בוק" (מצויר)
17.00 "שובבי הסלעים"(תכנית לילדים)
17.30 סרט — "האיש על מגדל האייפל" — עם צ'רלס לוהטון (ראה עמ' 10)
19.00 "חץ וקשת" (סידרה)
19.30 "משפחת קמבל" (סידרה)
20.00 חדשות בערבית
20.30 חדשות באנגלית
21.00 "רצח במשיכת קולמוס"
22.00 "החוק וחרי מגרו"(סידרה)
23.00 "המשווה"(בלש)
24.00 "מועדון 700"
24.30 "חיים אחרים" (סידרה)

חינוכית

08.00 "עד כאן" — חדשות קול ישראל — רצף דפי המלמקסט
08.05 "שעת כושר"
08.15 "ארץ מולדת" — במזרח וסים לטולדת (כ)
08.40 אנגלית ו'
09.00 מדעי הטבע - יסודי — בוני שוטלה הסידבר
09.20 אנגלית ז'
10.00 "שעת כושר"
10.10 מדעי הטבע ח'י' — העיכול (כ)
10.30 "מרמר נומד" — גם אני יכול
11.00 חשבון ו' — קפטיין האף וקפטיין גרף
11.15 אנגלית י"א־י"ב
11.30 "מושגים ביהדות" — על מזוזה (כ)
12.00 אנגלית ח'
12.25 אנגלית י'
13.00 מדעי הטבע - על־יסודי — הובלת חומרים אורגניים בצמח
13.30 גיאוגרפיה של א"י — פני הארץ — עיר קטנה גדולה
14.00 "עד כאן" — חדשות קול ישראל — רצף דפי הטלטקסט
14.05 האוניברסיטה המתוחה — ניהול משאבי אנוש — מבט חדש על הגישה (מוטיבאציה); דמוקרטיות ודיקטטורות — נשיא ארה"ב
15.00 "טוב טוב תאמי" — יום הולדת ה־400 לטוב טוב ומומי — לכבוד יום ההולדת ה־400 יוצאים טוב טוב ומומי לטיול ארוך.
15.40 "שעת כושר"
16.00 "גברת פלפלת" — ביצת החסידה — פלפלת מוצאת ביצה גדולה. היא משכנעת את כרבולת לדגור עליה. (כ)
16.10 "שביל באמצע שביל בצד" — טיול השבוע: ראשל"צ. סיור בהדרכת ספי בן־יוסף באתרים ההיסטוריים בעיר. (כ)
16.20 "שבעה פיצוחים מצדיעים לארבעים" — התוכנית מיוחדת ל־40 שנות הסדרה — על מלחמותיה, אישיה, תרבותה והווייתה. יועץ: ד"ר מרדכי נאור
17.00 "ערב חדש" — מנחה: גדעון רייכר

ערוץ 2

18.30 "מוכניסו תיקון בוסו" — "מוכניסו הייבון מצלמיסור". מגזין לילדים ולבני נוער.
19.00 "עולם החיות" — התכנית מתארת את הביצות בצפון אמריקה.

רדיו

ברט לנקסטר ושירלי בות' ב"שובי שבא הקטנה" (כללית, 22.05)

קול המוסיקה

06.02 "צלילי בוקר"
07.09 "בהאזנה נינוחה" — בטהובן: סימפוניה מס' 6, "הפסטוראלית" ● שוברט: המוסיקה ל"רוזמונדה" ● ברטוק: יסוריות מחול
09.00 "קונצרט בוקר" — באך: סוויטה מס' 3 לתזמורת ● מנדלסון: רביעיית כלי קשת אופ' 44, מס' 2 ● גריג: קונצ'רטו לפסנתר ותזמורת ● צ'ייקובסקי: סימפוניה מס' 4 ● פרוקופייב: "פרח האבן" — קטעים מהמוסיקה לבלט
12.00 "אמנים באולפן" — רייסון וויא — מוצ אלדד נוימרק — פסנתר ● מאהלר: "שירי שולית נודד" ● לקוה: 4 שירי ברון ● ראוול: "דון קיחוטה ודולצינאה" — 3 שירים ● פולנק: "שירים קלי שרף"
13.05 "בהאזנה נינוחה" — מורטון וד לד: "תערוכת ויוואלדי", סוויטה ● גרשווין: "אמריקני בפאריס" ● דניאל גרגור מאסון: רביעיית מיתרים, אופ' 19, על נושאים כושיים ● ברגר: "נוקטורן קיץ 1915" ● קופלנד: סימפוניית מחול
15.00 "מוסיקה ויזה"
16.00 קונצרט מהקלטות התזמורת הסימפונית ירושלים רשת"ש — היידן: "סימפוניה ההרמוניה" ● לאלו: קונצ'רטו לצ'לו ותזמורת (אלכסנדר קנגובסקי) ● בריטן: 4 תמונות ים מתוך "פיטר גריימז" מילדאים; ● בטהובן: סרנדה, אופ' 41
18.00 "שעת עם"
19.00 "מוסיקה אהובה עליכם" — מנדלסון: קונצ'רטו לכנור ותזמורת, אופ' 64 ● סן־סאנס: קונצ'רטו מס' 4 לפסנתר ותזמורת, אופ' 44
20.05 "אינטרלוד"
20.30 "מאולמי הקונצרטים שלנו" — הפילהרמונית הישראלית/ ג'וזפה סינופולי/ ואלטראור מאייר — מצו סופרן / ג'ון ויקרס — טנור ● שוברט: סימפוניה מס' 4, "הטראגית" ● מאהלר: "שירת האדמה"
22.30 "ג'אז וחלאת"
23.00 "מחזורי יצירות" ● קונצ'רטו של קורלי וויוואלדי

רשת א'

15.30 "האוניברסיטה המתוחה" — מחזור 24 — "פניגשוח" ● והפעם: עם יצחק אורפז — חלק שני
16.05 "מושגים" — עם חרוה ישכר ● "חסרעת בהערכה" — משתתפים: ד"ר מיכה לוין, תמי שי"ן ומירי מרגן (ש.ח.)
22.05 "חבר מאותו כוכב" — תכנית היכרויות רדיופונית בשידור חי

רשת ב'

16.05 "יומן כלכלה"
17.05 "רגעי קסם"
17.55 "קראתי ספר" — קוראים ממליצים
18.06 "יש שאלות"
19.35 "מוסף לענייני צבא ובטחון"
20.05 "צימוקים ושקדים" — מבחר שירים ביידיש ● על חסידים ומתנגדים
22.05 "מחפשים את המטמון"
00.15 "ג'אז ועוד" — עם לאה ליאור

רשת ג'

18.06 "הצעקה האחרונה" — עם יגאל רביד
20.05 "כתוב באוזניכם" — שירי הפינה לשירפוסכם
21.05 "צליל מכוון"
23.05 "הלילה הוא שירים"

גלי צה"ל

06.05 "אוניברסיטה משודרת" — הרפובליקה השניה ומלחמת האזרחים בספרד — ימיה הראשונים של הרפובליקה. מרצה: ד"ר יצחק אביב
16.05 "יומן פסטיבל ישראל 88" — מוסף יומי מיוחד
18.05 "יעד משודר" — מגזין גל"צ לענייני צבא ובטחון
18.45 "מעבר לגבול" — מגאזין גל"צ לענייני ערבים
00.05 "ציפורי לילה" — עם משה בקר — תכנית מוסיקלית בנימה אישית
02.00 "לא רוצים לישון" — מוסיקה לשעות הקטנות של הלילה
05.00 "צלילי בוקר" — שירים עבריים

שידורי צה"ל 1

19.05 "שירים מכאן" — שירים עבריים
21.05 "כוכב הערב" — רומה רז
21.30 "אוניברסיטה משודרת" — הרפובליקה השניה ומלחמת האזרחים בספרד — ימיה הראשונים של הרפובליקה. מרצה: ד"ר יצחק אביב
23.55 "שיחת הצות" — עם אורי אורבך — שרך עיתון הילדים "אותיות"

שידורי צה"ל 2

19.05 "שליפות מהמותן" — עם לאה עוז
20.05 "מצעד המזמנים חלוציים הממוחשב" — שעתיים עם הלהיטים האהובים ביותר על מאזיני גלי צה"ל

יהודה פוליקר בהופעה חיה, (דורות 21.00)

מי, מה, מתי

תל־אביב והמרכז

תיאטרון

סאלח שבתי (הבימה 20.30)

הדיבוק (הבימה 20.30)

גן ריקי (הבימה 20.30)

מי מפחד מוירג'יניה וולף (בית לסין 20.30)

חקירה (צוותא 16.30, 20.30)

אילוף הסוררת (בית החייל 20.30)

אלבום משפחתי (הסימטה 21.00)

חפץ (סמינר הקיבוצים 20.30)

תאידיוט (רמת גן, בית צבי 20.30)

עכברוש בגולגלת (רמת גן, תיאטרון הספריה 20.30)

אמא קוראז' (כפר סבא, היכל התרבות 20.30)

מוסיקה

קונצרט (הספריה המרכזית למוסיקה, ביאליק 26, 20.00) מיצירות ברהמס, דביסי, באך, שומאן וראוול. הכניסה חפשית.

רסיטל לפסנתר (בית ציוני אמריקה 20.00) עם נעמי בלינקיה.

בידור

מז'ובשה (היכל התרבות 18.00, 21.00) להקת הפולקלור של פולין.

ערב וידאו — אנדי וורהול (מרתף עליון 22.00)

זהירות זכרונות (סוערן 21.00)

התזמורת הפילהרמונית (אודיטוריום 20.30) קונצרט למנויים מס' 8 סדרה ב. ראה יום ראשון תל־אביב.

קונצרט בחירות 88 (תיאטרון 20.30) עם סאיר אריאל ולהקה קאריזמא.

הקוסם מארץ עוץ (עבו, אודיטוריום 16.30)

מה זאת אהבה (בית שאן, קימרון 21.00) עם ריקי גל וסתי בספי.

חיפה והצפון

עיר חופשית (נאדי סאל'ב 16.30, 20.30)

באר שבע והדרום

לכודים ברשת (תיאטרון 20.30)

יהודה פוליקר (דורות)

קבוע ברדיו

רשת א'

06.0 — שידורים לעולים
07.30 — "רדיו קל" — תכנית יומית בעברית קלה
08.02 — "חוגת" / "התוגה מחוגה"
09.05 — "טלרדיו" — שירות מידע למאזינים
10.05 — "פניני בוקר" — מחולות ושירים משלנו
11.05 — "ירוק ירוק"
12.05 — "מעורב ים־תיכוני"
14.06 — "בראש צעיר" — מגאזין יומי לילדים ולבני־נוער
15.30 — "האוניברסיטה המתוחה"
17.10 — "צבעי תקשת" — שירים לאחר־הצהרים
18.06 — "מינחת ערב" — מיצעד יומי להווי דתי ומסורת
19.05 — סיכום המשנה היומית
19.10 — דף גמרא יומי
19.20 — פרקי היום בתנ"ך
19.30 — שידורים לעולים

רשת ב'

06.04 — סקירת מאמרי המערכת של עתוני הבוקר
06.10 — התעמלות בוקר
06.52 — "אור ירוק" — פינה יומית לנהג ולנוסע
07.00 — "הבוקר הזה"
08.05 — "עושים עניין" — עם גבי גזית ושלום קימל
09.05 — "ביקור בית" — עם רבקה מיכאלי / שמואל שי
10.05 — "כל צבעי הרשת" — מגזין יומי
12.10 — "אלף־אלף ב"בית" — עם אהוד מנור/חיים קינן
13.05 — "בחצי היום" — חדשות ופזמונים
14.06 — "לראות או לא לראות" — יומן חדשות לתרבות ולאמנות
14.30 — "בת צחוק" — הווי והומור
15.05 — "שירים ושעורים"
16.05 — "יומן כלכלה"
16.30 — "על מספרים ואנשים" — מגאזין המשק והחברה
17.05 — "רגעי קסם"
17.55 — "קראתי ספר" — קוראים ממליצים
18.45 — "היום בספורט"
19.00 — "היום הזה"
00.05 — "יומן חצות"

רשת ג'

06.01 — "בתזורה לאושר" — להיטים ותיקים
07.07 — "שיר בבוקר בבוקר" — שירים עבריים
09.05 — "גימלים" — עם מיכל שמואלי
10.05 — "דברים טובים" — עם עמירה איסבר
11.05 — "שבעים מי יודע?" — שירי שנות השבעים
12.05 — "אהבת יומיומית" — עם יוסי סיאס
13.05 — "רק בימי חול" — עם מנחם פרי
14.06 — "לי ולך" — שיר וברכה
15.05 — "חדש, חדיש ומחודש" — עם שוש עטרי
16.05 — "הצגה יומית" — עם יקיר אביב

גלי צה"ל

05.55 — "באופן מילולי" — פיוטו של אבשלום קור
06.30 — "פוקחים עין" — החדשות הראשונות של היום
07.07 — "שבע אפס שבע" — עם אלכס אוסקי / איתן ליפשיץ
08.00 — "בוקר טוב ישראל" — שעת אקטואליה יומית — עם מיכה פרידמן, אילנה דיין ויעל דן
09.05 — "אלילת בוקר" — עם אורלי יניב
10.05 — "עשר" — שירים עבריים
11.05 — "לכבן לעכשיו" — עם רפי רשף
13.05 — "דו רה יומי" — עם דני קרפל ודובי לנץ
13.55 — "40 לאחור" — סיפור היום בהשריה — עורך ומגיש: דודו דיין
14.05 — "פגישה יומית" — עם יצחק בן־נר / אורלי יניב
15.05 — "שירים לחג" — עם ארז טל
16.05 — "ארבע אחר הצהרים" — שעה של שירים עבריים
16.54 — "באופן מילולי" — פיוטו של אבשלום קור
17.00 — "ערב טוב ישראל" — עם דן שילון, יעל דן ושני סביר
21.00 — "מבט לחדשות"
22.05 — "על הדבש ועל הכיפאק" — שירים שהתחבר'ה אוהבים
23.05 — "עשרים וארבע — היום שהיה" — עם ירון ויכנסקי

צה"ל 2

19.05 — "רדיו רדיו"
22.05 — "הפסקת עשר" — עם מיכל ניב
23.05 — "קול הג'אז הזה" — עורך ומגיש: דובי לנץ / דני קרפל

משרדי כרטיסים

תל אביב

"הדרן" — רח' אבן גבירול 93, טל. 03-248787
"קסטל" — רח' אבן גבירול 153, טל. 03-444725
"לאן" — רח' דיזנגוף 101, טל. 03-247373
"רוקוקו" — רח' דיזנגוף 93, טל. 03-223663
"כנף" — רח' אלנבי 91, טל. 03-293838

חיפה

"גרבר" — רח' מרכז הכרמל, שד' הנשיא 129, טל. 04-384777
"גרבר" — מרכז חורב, טל. 247606 (גם במוצ"ש)
"קופת חיפה" — רח' ברנואלד 11, טל. 04-662244
"דש אירועים" — קריית חיים, משה שרת 33, טל. 04721896

ירושלים

"קלעים" — רח' שמאי 14, טל. 02-221624
"בימות" — רח' שמאי 8, טל. 02-240896
"כהנא" — רח' דורות ראשונים 1, טל. 02-222831
"בימות" — רח' שמאי 8, טל. 02-240896

הרצליה

"קופת מרכז" — רח' סוקולוב 29, טל. 052-83814

רעננה

"לאן הערב" — 052-915566

פתח תקווה

"ביקורת" — רח' ההגנה 16, טל. 03-901195

חולון

"בידורון" — שד' קוגל 31, טל. 03-885805

נתניה

"מופע" — רח' הרצל 20, טל. 053-330335

טלוויזיה

כללית

17.30 "תגמונים" – סידרה בהנפשה, שם הפרק: "קרן אור באפלה"
17.55 "פומיקי" – סידרה לילדים, הפרק החמישי: "הגברת שהאמינה באמונות טפלות" – שכנה טובה באה לטפל בסר אדר, העוכב חולה.
18.25 "הגיע זמן לשון" – אבשלום קור מדבר בפינת הלשון. הפעם על "סוגיות והלכות"
18.32 "למשפחה" – תכנית העוסקת בענייני הבית והמשפחה, צרכנות, עיצוב פנים, בישול, אופנה ובעיות סוציאליות.
19.00 "מיפגש" – תכנית דו־שבועית בענייני השעה
19.30 חדשות (בערבית)
20.02 "מבט ספורט"
20.50 "נקודת חן" – סידרת טיולים עם אורי דביר
21.00 "מבט לחדשות"
21.35 "בית דין לילי" – שם הפרק: "שלום, להתראות" בערב שבו צריך לקבל פקיד חדש לבית הדין במקום סלמה, שמתה מוות פתאומי, בול מניע שתי לחלוטין ומחולל שם מהומה רבתי.
22.00 "המהפכה שכה אהבנו" – סרט תעודה בשני חלקים
22.55 "מטלוק" – שם הפרק: "אשפית המטבח".
23.45 "מסוקו של מקום" – מבט אל עתלית וחדשות הלילה

★ לקראת שידור

"המהפכה שכה אהבנו"

(כללית, 22.00)

הסרט הראשון: "בחזרה לשנות ה־60 עם דני האדום" דניאל כהן־בנדיט – מנהיג המחאה של הסטודנטים בצרפת בשנות ה־60, הוא עתה פוליטיקאי ממוסד בגרמניה. לפני כעשרים שנה, כמעט הפיל את ממשלת דה־גול.

חינוכית

08.00 "עד כאן" – חדשות קול ישראל – רצף דפי הפלמקסם
08.05 "שעת כושר"
08.15 "מושגים ביהדות" – וקשרתם לאות (תפילין) (כ)
08.40 "ראשית הקריאה – בלי סודות" – עירה 1
09.00 "ארץ מולדת" – הצלצל שפתחו כפר מן הכסף (כ)
09.20 מדעי הטבע – ו'־ט' – ספורו של ממציא
10.10 אנגלית ה'
10.30 "בבית של פיסטוק" – לספר הכל
11.00 אנגלית ד'
11.15 ערבית מדוברת – ד'־ה' – קדישו (אל) סאנהי
11.30 אנגלית ח'
12.00 מדעי הטבע – עליוניים – רביה מינית בצמחים ירודים
12.25 אנגלית ט'
13.00 היסטוריה – מתולדות ישראל – אוניה הולכת לאדום
13.30 מוסיקה – צורות מוסיקליות – הפוגה
14.00 "עד כאן" – חדשות קול ישראל – רצף דפי הפלמקסם
14.05 "בלי סודות" – בינים חולם
14.30 "קשר משפחתי" – שידור חוזר מיום 23.5.88 (כ)
15.10 "רחוב סומסום" – אוסקר והזריחה – קיפי ומוישה מוצאים נקודת תצפית נהדרת כדי לצלם את הזריחה, אך ברגע האחרון מתעוררת בעיה...
15.40 "שעת כושר"
15.50 "כוכב לכת – ארץ" – פרק 5 – אוצרות האדמה – עושרו של העולם המודרני אצור בתוך האדמה.
17.00 "ערב חדש" – מנחה: דן מרגלית

ערוץ 2

18.30 "המוסיקה האדישה" – סרט מצויר לילדים.

רדיו

קומדיות של צ'ארלי צ'אפלין. (ירדנית, 20.30)

18.45 "תופשים אמריקה" – מגאזין לוויין עדכני.
19.45 "בקרוב בערוץ 2" – מבחר תוכניות ערוץ 2 שישודרו בשבוע הבא
20.00 "דגש חזק" – "חיים, מוות ואיידס" – תכנית תחקירים שבועית בענייני חברה. הפעם: על ההשלכות החברתיות, הפרלימיות והרפואיות של מגיפת האיידס לטווח ארוך.
21.00 "אוסף להיטים של – ג'ון ארמטריידינג"

ירדנית

14.20 סרטים מצויירים
14.40 "סבא עבדו מעבר אדמתו"
15.40 "אלף לילה ולילה"
16.40 "לבריאות"
17.00 "מסיפורי הקוראן"
18.00 סידרה ערבית (ערוץ 1)
18.00 "רחוב קרני" – סידרה צרפתית
18.30 שירים צרפתיים
19.00 חדשות בצרפתית
19.10 "חיים ובריאות" (ערוץ 1)
19.15 לקט שירים
19.30 חדשות בעברית
20.00 חדשות בערבית
20.30 "קומדיות של צ'ארלי צ'אפלין" – סידרה
20.40 סידרה יומית בערבית (ערוץ 1)
21.10 "אחל לי הצלחה"
21.30 שירים ערביים (ערוץ 1)
22.00 חדשות באנגלית
22.00 סרט קולנוע ערבי (ערוץ 1)
22.20 סרט קולנוע

המזה"ת

14.30 "חיים אחרים"
15.00 "מועדון 700"
15.30 התעמלות
16.00 "האזור הדמדומים" (סידרה)
16.30 "חבית המעופף" (מצויר)
17.00 "שוכני הסלעים" (מצויר)
17.30 סרט – "המצרי" – עם פיטר יוסטינוב (ראה עמ' 10)
20.00 חדשות בערבית
20.30 חדשות באנגלית
21.00 "סקרקרו וגברת קינג" (בלש)
22.00 "הדרך לשמיים" (דרמה)
23.00 "קציר הרשע" (סידרה ערבית)
24.00 "מועדון 700"
24.30 "חיים אחרים" (סידרה)

קול המוסיקה

06.02 "צלילי בוקר"
07.09 "בהאזנה נינוחה" – אלגר: וריאציות אניגמה ● רוזיצקי: קונצ'רטו לקרן אנגלית ● אריות מתוך אופרות של: ביזה, סרטאוס וסטנה ● בלקירב: "תמרה"
09.00 "קונצרט בוקר" – ליאופולד מוצרט: סימפוניית "הציד" ● וולפגנג אמדיאוס מוצרט: קונצ'רטו לחליל ונבל, ק. 299 ● קרסטון: סוויטה לכלי קשת ● סווינסן: סימפוניה מס' 2 ● הומל: קונצ'רטו לפסנתר ותזמורת, אופ' 89 ● הומל: סי־סה אופ' 80
12.00 "מן הסרטיה"
13.05 "בהאזנה נינוחה" – כרוביני: סימפוניה ● טלמן: סוויטה לחליל ותזמורת ● בטהובן: סונטה מס' 9, לכנור ופסנתר, אופ' 47, "קרויצר" ● ברהמס: וריאציות על נושא של הידן
15.00 "מפגשים מוסיקליים" – ראיונות, סקירות, דיונים
16.00 "אתנחתא" – רן צמח – פסנתר ● י.ס. באך: סוויטה אנגלית מס' 2 ● בטהובן: סונטה מס' 28 ● ברהמס: סונטה מס' 3, אופ' 5
17.30 "קשת של צלילים" – מוסיקה למיתרים מאנגליה של המאה ה־17
18.00 "אנתולוגיות בצליל" – מוסיקה איטלקית תזמורתית מתקופת הבארוק
19.05 "מוסיקה קלאסית קלה"
20.05 "אינטרלוד"

20.30 "אופרה" – ליאונרד ברנשטיין: "קאנדיד"
23.00 "דור הזהב" – אמנים גדולים בהקלטות היסטוריות – ויליאם מנגלברג – תכנית חמישית ● בתוכן: סימפוניה מס' 5, אופ' 67: פרק סיום מתוך סימפוניה מס' 9, אופ' 125

רשת א'

15.30 "האוניברסיטה המשודרת" – מחזור 24 – "מעבר מהרומן של המאה ה־19 לרומן של המאה ה־20" ● והפעם: "הזר" – חלק שני – ד"ר נורית גרץ
16.05 "ארץ לא נודעת" – לקראת סיום השנה האקדמית
22.05 "יש לי חלום" – והפעם: עם הפסיכולוגית מיכל רביד ואיש התיאטרון ד"ר שמעון לוי

★ לקראת שידור

"ארץ לא נודעת" – סיום השנה האקדמית

(רשת א', 16.05)

תוכנית דיון באולפן על השינויים המוצעים בחינוך הגבוה בארץ, עם פתיחת המכללות לתלמידי התואר הראשון ושחרור האוניברסיטאות להתמקדות־יתר בלימודי התארים השני והשלישי.
בצוות הדיון שבאולפן ישתתפו נציגי האוניברסיטאות, המכללות ואנשי המועצה להשכלה גבוהה בארץ.

רשת ב'

18.06 "זרקור"
19.35 "שירים עבריים"
20.05 "שורשים" – שבועון לענייני פולקלור ועדות
22.05 "הלילה החמישי" – עם אלעזר שטרום
00.15 "לתאחז בחלום" – שירים לסיומו של יום

רשת ג'

18.06 "קול בו" – שבועון פופ
20.05 "קו ההתחלה" – תקליטי שדרים ראשונים
21.05 "מצב רוק"
23.05 "הלילה הוא שירים"

גלי צה"ל

06.05 "אוניברסיטה משודרת" – על חמישה ספרי אמונה – העקידה. מרצה: פרופ' ישעיהו ליבוביץ
16.05 "פסטיבל ישראל 88" – מוסף יומי מיוחד
18.05 "שעה קלה על כלכלה" – עם שמואל נחושתן
18.45 "חמש עשרה קטנות"
00.05 "ציפורי לילה" – עם דפי קינן – תכנית מוסיקלית בנימה אישית
02.00 "לא רוצים לישון" – מוסיקה לשעות הקטנות של הלילה
05.00 "צלילי בוקר" – שירים עבריים

שידורי צה"ל 1

19.05 "יער משודר" – מגאזין גל"צ לענייני צבא וביטחון (ש.ח.)
20.05 "כוכב הערב" – בועז שרעבי
21.30 "אוניברסיטה משודרת" – על חמישה ספרי אמונה – העקידה. מרצה: פרופ' ישעיהו ליבוביץ
23.55 "שיחת חצות" – עם אהרן פוגל – לשעבר הממונה על התקציבים במשרד האוצר

שידורי צה"ל 2

19.05 "שליפות מהמותן" – עם לאה עוז
20.05 "צו 8" – עם אברי גלעד

מי, מה, מתי

תל־אביב והמרכז

תיאטרון

סאלח שבתי (הבימה 20.30)
הדיבוק (הבימה 20.30)
גן ריקי (הבימה 20.30)
הקיץ של אביה (בית לסין 21.00)
בדלתיים סגורות (הסימטה 21.00)
חפץ (סמינר הקיבוצים 20.30)
עכברוש בגולגולת (רמת גן, תיאטרון הספריה 20.30)
שוועך צו זיין א ייד – קשה להיות יהודי (קריית אונו, מתנ"ס 20.30)
אמא קוראז' (כפר סבא, היכל התרבות 20.30)

ילדים

הקוסם מארץ עוץ (בת ים, עצמאות 16.30)

מוסיקה ומחול

להקת בת־דור (בת דור 20.30) בתכנית מיצירות פול טיילור, אוסקר אראיז ומאוריציו וירום.

בידור

מז'ובשה (היכל התרבות 21.00) להקת הפולקלור של פולין.
מאיר בנאי (צוותא 21.00) בתכניתו "שמש".
סטנד אפ קומדי (מרתף עליון 22.00)
סי היימן ולהקה מקומית (רחובות, ויקס 21.00) מופע רוק.

ירושלים

מוסיקה יהודית חסידית (פרגוד 21.30)

חיפה והצפון

עד 120 (תיאטרון חיפה 16.30, 20.30)
עיר חופשית (ואדי סאליב 20.30)
התזמורת הפילהרמונית (אודיטוריום 20.30) *קונצרט למנויים מס' 8 סדרה ג. ראה יום ראשון* תל־אביב.
אילוף הסוררת (עכו, אודיטוריום 20.30)
להקת מחול בת־שבע (כרמיאל, היכל התרבות 20.30) בתכנית מיצירות ניר בן־גל, דאג וארון ויגאל פרי.

באר שבע והדרום

לכודים ברשת (תיאטרון 20.30)

תיאטרון

■ **אילוף הסוררת**
(תיאטרון באר שבע). עיבוד חדשני לקומדיה המפורסמת של שייקספיר, בהשתתפות נתן דטנר, אבי קושניר, רוברט הניג, מרק חסמן ועוד.

■ **איפת הכסף**
קומדיה ע"פ "הקמצן" של מולייר בעיבוד ובבימוי יואל זילברג וכיכובו של גבי עמרני.

■ **אלבום משפחתי**
(הסמטה). תהלוכה גרוטסקית של דמויות מהווי המשפחה, אם שתלטנית, אב מסורס וילדים קפריזים, מאת נפתלי יבין.

■ **אמא קוראז'**
(הקאמרי). אמא קוראז' וילדיה, יצירתו של ברטולט ברכט על מלחמת שלושים השנה. בהשתתפות: זהרירה חריפאי, אילן דר, יוסף כרמון, שלמה וישינסקי, ריקי גל, עוז וקסמן ועוד.

■ **בדלתיים סגורות**
(הסמטה). מאת ז'אן פול סארטר. שלושה יצורי אנוש מגיעים לאחר מותם אל הגיהנום – חדר סגור שבו יבלו את הנצח בצוותא.

■ **בעל שימושי מאד**
(בית לסין). מאת ריצ'ארד האריס על תסריטאי טלוויזיה וסערת יחסיו עם אשתו ואהובתו. משתתפים: אילן דר, דינה דורון וליאורה גרוסמן.

■ **ברווזים**
סמינר לחוזרים בתשובה מאת ב. מיכאל בהשתתפות אלכס אנסקי.

■ **גן ריקי**
(הבימה). דוד גרוסמן מתאר את עולמם הפנימי של ילדים בני 4, עולם הרגשות והחושים, החרדות והחלומות. בימוי – מיכאל גורביץ.

■ **דודתו של צ'רלי**
(תיאטרון באר־שבע). קומדיה מאת ברנדון תומס אודות שלושה סטודנטים מאוהבים, כאשר חילופי זהויות מובילים לקומדיה של טעויות. עם משה בקר, גרשון שמר, מרגלית סמודר ועוד.

■ **האידיוט**
(רמת גן, ביה"ס לאמנות הבמה "בית צבי"). ע"פ דוסטויבסקי בביצוע תלמידי בית הספר לאמנות הבמה "בית צבי".

■ **הדיבוק**
(הבימה). בבימוי חדש של הבמאי הפולני אנדז'י וידא. *בתפקיד לאה* – נווה זיו; בתפקיד חנן – שולי רן.

■ **הנפילה**
(הסימטה). הצגת יחיד של ניקו ניתאי ע"פ אלבר קאמי.

■ **הקיץ של אביה**
(בית לסין). הצגת יחיד של גילה אלמגור, ע"פ ספרה.

■ **זה מתחבב**
(הסימטה). פגישה בין קפקא להרצל במחזהו של יוסף מונדי, עם שמואל וולף, זכריה טובי וויקי סורן.

■ **זהירות, זכרונות**
(תיאטרון חיפה). הצגת יחיד של שמעון ישראלי, זכרונות מן המלחמות השונות בהן ניסה לבדר את המגויסים.

■ **חמדו ובנו**
(הסמטה). סיפור של שני מאמאי רחובות המחפשים את החוק והצדק, מאת יצחק בנון.

■ **חקירה**
(במת הקאמרי 2, בצוותא). שלושה מחזות קצרים – "יהודי קפיצים" "רכל הזמן שבעולם לקפוץ שעיפים" מאת דניאלה כרמי; "אחת לדרך" מאת הרולד פינטר. בהשתתפות מכרם חורי, סנדרה שדה ויונתן צ'רצ'י.

■ **יהודי בחצר הדוכס**
(תיאטרון חיפה). סיפור חייה של להקת שחקנים יהודית באיטליה. השחקנים בורחים ממציאות של רדיפות ומנסים להעלות קומדיות של טעויות על שירותים שאיום עולים יפה. משתתפים: יוסף אבו ורדה, *מוחמד בכרי, אמנון מסקין, מיכאל כפיר ועוד. בי"ם – ז'ילברטו* מופאו.

■ **לילה במאי**
(החאן). דרמה משפחתית מאת א.ב. יהושע, על רקע תקופת ההמתנה לפני מלחמת ששת הימים.

■ **לכודים ברשת**
(תיאטרון באר שבע). מערכת יחסים סבוכה ודרמטית בין אם ושושה, בתה וידידה. עם אלישבע מיכאלי, לבנה פינקלשטיין ועידית טפרסון.

■ **מי מפחד מווירג'יניה וולף**
(בית לסין). *מחזהו של אדוארד אלבי בבימוי מייקל סיצים.* דיאלוג שנון החושף רובד אחר רובד של העמדת הפנים החברתית של שני זוגות. בהשתתפות מרים זהר, אלכס פלג, אוהד שחר ונילה אנקורי.

■ **מר מאני**
(תיאטרון חיפה). מעובדת מאת א.ב. יהושע. המחזה את הפרק השלישי ברומן שלו על גלגוליה של משפחת מאני הירושלמית במאה וחמישים השנים האחרונות. בביצוע דורון תבורי.

■ **נעורי ורדל'ה**
(נוה צדק). מאת חנוך לוין. עשרה צללים מתפתלים זה סביב זה בנסיון להדבק לעקבי נערה בלתי מושגת. בהשתתפות חוה רום, חוה אורטמן, אליעזר אפלבאום ועוד.

■ **סאלח שבתי**
(הבימה). סאטירה מאת אפרים קישון ובבימויו. בתפקידים הראשיים: גאולה נוני, זאב רווח, חני נחמיאס ועמי סודלסן. מוסיקה – נורית הירש; *כוריאוגרפיה – גברי לוי.*

■ **סינים סינים**
(הסימטה). קומדיה מאת מאריי שיסגל על בן שאינו דומה להוריו הסינים.

■ **עד 120**
קומדיה בהשתתפות רבקה מיכאלי, סוני מושונוב, רחל הפלר, עדי לב ועזרא כפרי. בתפקיד אורח – יוסי גרבר.

■ **עיר חפשית**
(תיאטרון חיפה). איירים ובריטים בצפון אירלנד. בהשתתפות איציק ויינגרטן, רות סגל ודרור קרן. בימוי – נולה צ'לטון.

■ **עכברוש בגולגולת**
(רמת גן, תיאטרון הספריה). מאת רון הצ'ינסון, בביצוע תלמידי בית הספר לאמנות הבמה "בית צבי".

■ **פיפן**
(רמת גן, ביה"ס לאמנות הבמה "בית צבי"). מחזמר מאת רוג'ר או הירסון, בביצוע תלמידי בית הספר לאמנות הבמה "בית צבי".

■ **שוועך צו זיין א ייד**
(התיאטרון היידי). "קשה להיות יהודי" מאת שלום עליכם בבימויו ובעיבודו של ישראל בקר. ביידיש.

■ **שירלי ולנטיין**
(תיאטרון יובל). קומדיה לאשה אחת מאת וילי ראסל, בכיכובה של תיקי דיין.

טלוויזיה

כללית

16.32 "ספינת האהבה" – בעל סרי, שהביא את אשתו לשים בענייני עסקים; בריין דרוסי, שהגיע בחברת ידידתו כדי לה־קום באחד מאנשי צוות הספינה; אב דאון ובתו, שהיא בתגילה של ויקי
17.20 לקט שירים
17.30 סרט ערבי
19.20 "על המירקע" – סקירת תכניות
19.30 חדשות (בערבית)
20.00 "שבת שלום" – בהגשת אברהם בורג ואלעזר שטרום. פרשת "נשא"
20.15 "יומן"
21.15 "ממני" – תכנית ראיונות עם מני פאר
22.15 "אוואלנש אקספרס" – סרט קולנוע עם רוברט שואו וליגדה אוונס. (ראה עמ' 10)
23.40 "ג'ייק והשמן" – שם הפרק: "לורה". שותפו לשעבר של ג'ייק נרצח ימים אחדים לפני החתונה. ג'ייק ומקייב חוש־דים בארוסתו שהיתה עדת ראיה לר־צח.
00.30 פסוקים לשבת והחדשות הלילה

חינוכית

08.00 "עד כאן"
08.05 "שעת כושר"
08.15 "קשת וענן" – אמה של מלכות (רות) (כ)
08.40 מסך לספרות – יסודי – תמר והסבי־וים (כ)
09.00 מוסיקה – ד'-ו' – קולות וצלילים – הסיחרים
09.20 לשון ותקשורת – ג'-ח' – הכללה 2 (כ)
09.45 "רחוב סומסום" – איך יוצאים מזה?
10.15 חשבון ו' – קפטיין האף וקפטיין נרף
10.40 מדעי הטבע – יסודי – בווה
11.00 חברה ותרבות – יסודי – סופרים מספרים – בנימין טנא
11.30 אורחות – ז'-ט' – השוק הפתוח (כ)
12.00 חברה ותרבות – על יסודי – בוא וצא – על הברזלים
12.30 מוסיקה – ע"י – העשרה – צורות מוסיקליות – הפוגה
13.15 האוניברסיטה הפתוחה – פיאם מונ־ריאן
13.45 "עד כאן"
13.50 "צלילים מופלאים" – פרק 6 חלק א' – שוסטקוביץ' – את הפרק השישי והאחרון בסידרה בחר אנדרה פרווין לייחד לתרומתו של המלחין הרוסי, די־מיטרי שוסטקוביץ', להתפתחות הסימ־פוניה.
14.30 "ההגדה לבית פורסייט" – פרק 19: אין שלווה – בן נולד לפליר ולמייקל. שערוריית השותפות בחברה שסומס הוא אחד המנהלים בה, נחשפת. לפליר נודע שג'ון פגש באשה אחרת
15.30 "מפגשי בראשית" – פרשת נשא – שיחתו השבועית של הרב יוסף בורג
16.00 "ערב חדש – מוסף לשבת" – מנחה: דן מרגלית

ערוץ 2

18.30 "חלומות פז" – סדרת הנפשה
18.40 "לקט סרטים מצויירים לילדים"
19.00 "הפסטיבל הבינלאומי השני לסרטי סטודנטים" –
20.00 "אילתורים" – תכנית הג'ז השבועית: ארט פרמר בסרט סמיתסוניאן בוושינג־טון.
21.00 "אוסף להיטים"
21.30 "בריאן אדמס בהופעה חיה" – לקר־את ביקורו בקרוב בארץ

★ לקראת שידור

"הפסטיבל הבינלאומי השני לסרטי סטודנטים"

(ערוץ 2, 19.00)

התכנית מוקדשת לסרטי סטודנטים ממזרח אירופה: פולין, הונגריה ועוד. סרטים מסדרות אלה לא מוקרנים לעתים קרובות על מסכי הקולנוע בארץ. לשוחרי הקולנוע, ניתנת הז־דמנות מיוחדת לצפות בפירות השנה האחרו־נה של הסטודנטים.

ירדנית

10.15 סרטים מצויירים
11.20 "רחוב סומסום"
12.15 תוכניות דת
13.30 תוכנית ספורט
14.30 "אמונה ומדע"
15.00 "אלף לילה ולילה"
15.30 הצגת תיאטרון
16.40 "לבריאות"
16.50 סיפורים מהקוראן (ערוץ 1)
17.30 סרט קולנוע צרפתי
17.50 סידרה ערבית (ערוץ 1)
18.50 חידון המדאן (ערוץ 1)
19.00 חדשות בצרפתית
19.10 תוכנית דת (ערוץ 1)
19.15 "מגאזין לתרבות"
19.30 חדשות בעברית
20.00 חדשות בערבית
20.30 תוכנית על תושבי השטחים (ערוץ 1)
20.30 "כאבי גיל ההתבגרות" – סידרה קומית
21.00 סידרה יומית בערבית (ערוץ 1)
21.10 "מאגנום" – סידרה מתח
21.50 "מסביב לעולם" (ערוץ 1)
22.00 חדשות באנגלית
22.20 "מלקון קרסט" – סידרה
23.10 "עני ועשיר" – סידרה דרמה
23.10 "התחתון והיוך לעולם" (ערוץ 1)

המזה"ת

14.30 "מסע בעולם המצוייר" (לילדים)
15.00 "מועדון 700"
15.30 התעמלות
16.00 "זומה" (סידרה ערבית)
16.30 "סופר בוק" (מצוייר)
17.00 "שוכני הסלעים" (תכנית לילדים)
17.30 סרט – "המידבר הצבוע" – עם גלאר רק נייבל
19.00 "אלברט השמן" (תכנית לילדים)
19.30 "קשרי משפחה" (קומי)
20.00 חדשות בערבית
20.30 חדשות באנגלית
21.00 "פול גאי" (פעולה)
22.00 "מיס יוניברס" – תחרות בחירת מל־כת היופי
23.30 "מעשיות משפחות" (בערבית)

רוברט שואו ב"אוואלנש אקספרס" (כללית, 22.15)

רדיו

קול המוסיקה

06.02 "צלילי בוקר"
07.09 "בהאזנה-ניגוחה" – היידן: דיברטימנ־טו מס' 2, אופ' 100 ● מוצרט: קונצ'רטו לקרן ותזמורת, ק. 447 ● בטהובן: שב־עייה אופ' 20 ● שוברט: סונטה ● לורט־צינג: "הצאר והנגר" – קטעים מהאופר־טה
09.00 "קונצרט בוקר" – סזאר־פרנק: פר־לוד, כורל ופוגה ● שרפנטייה: "טה דאום" ● ראוול: ולסים אציליים וסנטימ־נטליים ● סופאם: סוויטה ● פולנק: "הקול האנושי" ● סיו: "בריאת העולם"
12.00 "מן הסרטיה" – יאיר קלס – כנור/נר לברמוב – ויולה/ עמנואל גרובר – צ'לו/ מילכה לקס – פסנתר ● ברהמס: רביעיית פסנתר וכלי קשת, אופ' 25
13.05 "בהאזנה נינוחה" – גרטולדי: בלטים לשירה, נגינה ומחול ● היידן: קונצ'רטו לצ'לו ותזמורת ● ברהמס: סימפוניה מס' 4
15.00 "לקראת שבת" – תומס ארן: סימפוניה מס' 2 ● היידן: קונצ'רטו לצ'לו ותזמורת ● יעקב גלבוע: מוקטה לפסנתר (שדה פוקסטרוט־היסן) ● פורה: הסוויטה "דולי", אופ' 56
16.00 "לבקשתכם" – באך: קנטטה מס' 62 ● מוצרט: קונצ'רטו מס' 5, לכנור ותז־מורת, ק. 219 ● שופן: שלישייה אופ' 8 ● צ'ייקובסקי: פתיחה פנטסיה "רומיאו ויוליה"
18.00 "דור הזהב" – אמנים גדולים בהקל־טות היסטוריות – רביעיית "פרו־ארטה" – תכנית חמישית ● היידן: רביעיית מיתרים מס' 32, "הצפור", אופ' 33 ● שומאן: חמישיית הפסנתר, אופ' 44 (עם ארתור שנבל – פסנתר) ● היידן: מינו־אט, מתוך רביעייה אופ' 64
19.00 "מוסיקה קאמרית" – מוצרט: שלישי־ית פסנתר, ק. 548 ● ברהמס: שישיית כלי קשת, אופ' 18
20.05 "מזמרת הארץ"
20.30 "קונצרט ליל השבת"
23.00 "ברק הבארוק ורטיטי רנסנס"

רשת א'

08.05 "מצעד המזמורים היסטוריים" – עם רם חרמור
10.05 "וטהר לבנו" – לקט שירים ופיוטים לקראת שבת
11.05 "היום השישי" – מגאזין למסורת ופו־לקלור
15.00 "קבלת שבת" – פרשת "נשא"
16.05 "שירים מבית אבא"
17.10 שירים עבריים
18.06 "מוסף רדיו לספרות"
19.05 "זמר לשבת"
22.05 "כי טוב הזמר" – והפעם: סיפורה של חמישיית "קינמה".
23.05 "להיטים מפולפלים" – להיטי הזמר המזרחי של כל הזמנים

רשת ב'

08.05 "כל צבעי הרשת" – מגאזין יוסי עם יוסי ורבר
12.10 "שריקת פתיחה" – לקראת משחקי הכדורגל בשבת
14.06 "לראות או לא לראות" – יומן חדשות לתרבות ואמנות
15.06 "בשמים לשבת" – עם יהורם גאון
16.05 "עובר ושב" – עם דוד מרגלית
17.05 "מאחורי הכותרות" – מגזין לרדיו, טלוויזיה ועתונות
18.06 "תלילת החמישי" – עם אלעזר שמו־רם – פרקים נבחרים מהשבועון הרדיו־פוני
19.05 "הטור השבועי"
20.05 "השושנה פורחת" – רומנסות, שירים ופיוטים ממורשת יהדות ספרד
22.05 "הבה נצא במחול" – ריקודי־עם
23.05 "בין שישי לשבת" – שיחה בשניים בין יצחק לבני לבין דן דאור – על פילו־סופיה וספרות סינית, אוכל סיני, בודהי־זם, וכן על ספרים ישראליים, הנאוח החיים, בורים מלומדים בעולם האקדמי ועוד
00.10 "שיר אינו רק מנגינה" – שירים עברי־ים בנושא אחד

רשת ג'

06.04 "יום שישי חזר" – שירים עבריים
08.05 "משהו משהו"
10.05 "אגן הים התיכון"
12.05 "להיות שם" – שעה אחת, שפה אחת
13.05 "צפיחית בדבש" – עם דן כנר
15.05 "למנות ערב" – שירים עבריים
17.05 "כאן, שם ובכל מקום"
19.05 "זמר שכוח" – שירים עבריים
20.05 "צליליל שבת" – עם לאה ליאור
22.05 "טיול לילי" – שירים עבריים
23.05 "איזה לילה" – מסיבת ריקודים

גלי צה"ל

06.05 "אוניברסיטה משודרת" – מדע הגני־פים בעידן האיידס – מחלת השפעת ומגיפת השפעת. מרצה: פרופ' יחיאל בקר
07.07 "תוספת בוקר" – צביקה שפירא וע־תוני סוף השבוע
09.05 "בילוי נעים" – עם מולי שפירא
11.05 "קולה של אמא" – עם אלכס אנסקי. דרישות־שלום מאמהות לבניהן המשר־תים אי־שם
12.05 "סנדלים" – שעתיים ושלוש עם דורי בן־זאב
14.05 "עוד לא שבת" – עם שלמה ארצי
15.05 "חדרון" – עם שלום חנוך בהופעה פומבית באמפיתיאטרון קיסריה ובה הוא משמיע את מיטב להיטיו (ש.ח.)
16.55 "אלף פנים" – סיפור קצר עם דן שביט
17.05 "עם יהודים בפרנקפורט" – חלק ב'
18.05 "שעת חמימה" – עם יצחק רועה
19.05 "מראה מקום" – תכניתה של שרה דורון עם השחקן עודד תאומי שבחר לחזור "לגן הוואי" מתחת לנשר הירקון בת"א המקום בו נרצח אביו לפני כ־40 שנה
20.05 "לא על הלוף לבדו" – שעתיים של מוסיקה ומשחקי רדיו ונושאי פרסים – עם לאה עוז
22.05 "עשן בעיניך" – שעתיים של מוסיקה – עם גדי לבנה
00.05 "שעתיים של שירים"
02.00 "לא רוצים לישון" – מוסיקה לשעות הקטנות של הלילה
05.00 "צלילי בוקר" – שירים עבריים

תמונת מחזור "ההגדה לבית פורסייט" (חינוכית, 14.30)

מי, מה, מתי

תל־אביב והמרכז

תיאטרון

נעורי ורדה'לה (נוה צדק 22.00)
חפץ (סטיור הקיבוצים 15.00)
עכברוש בגלגולת (רמת גן, תיאטרון הספריה 15.00)
אנטיגונה (ראשל"צ, צוותא 22.00) בביצוע תיאטרון הקוסה השלישית.

בידור

באלדי אולייר ואתרל'ה קמינסקי (בית ציוני אמריקה 22.00) במיפגש משותף.
דני רובס (צוותא 22.00) בתכניתו "פנים ושמות".
מאיר בנאי (צוותא 24.30) בתכניתו "גשם".
אריק לביא (בית לסין 21.00) בתכנית "כל החלומות".
קורין אלאל (מרתף עליון 23.00) בתכנית "פירות אסורים".
החוויה הישראלית (יפו העתיקה) מופע מולטימדיה, מסכי ענק, מערכת גדולה של פעלולים ואפקטים ממוחשבים, מציגים את ישראל מראשיתה. יום יום בשעה 19.00 – בעברית (תרגום סימולטני בצרפתית). בשעות 12.00, 18.00, 20.00, 21.00 – תרגום באנגלית
המוסד לבידור לאומי (גבעתיים, שבים 22.00) *עם גדי יגיל ומוטי גלעדי.*
חנוך דוזן (חולון, מופת 22.00) בתכניתו "אל תחפש אותי במילה".
קונצרט בחירות 88 (רמת השרון, צוותא 22.00) עם מאיר אריאל ולהקת "כאריזמה".
בואו לשיר עם אמנון ברנזון (הרצליה פיתוח, כיכר דהשלי"ם, קרוקודיל 22.00) מבחר שירים מתוך "הלוך הלכה החבריא". "השמן ואשת האיכר" ועוד.
דני סנדרסון (ראשל"צ, נעמן 22.00) בתכניתו "חכם על קטנים".
גלי עטרי (עפולה, מופת 22.00) בתכניתה "צעד אחד לפני הזהר".

ירושלים

סי היימן ולהקה מקומית (חאן 22.00) מופע רוק.
קונצרט ("הבמה", יד חרוצים 4, 17.00) יצירות של איתן שטיינברג לקול, מנדולינה וכלים אחרים.

חיפה והצפון

זוגות זוגות מס' 3 (שביט 22.00) בידור וביגו.
עד 120 (קרית חיים, בית וולנר 22.00)
חוה אלברשטיין (מכמון, בית העומר)
הקיץ של אביה (מכמון, מתנ"ס 22.00)

באר שבע והדרום

מה זאת אהבה (עומר 22.00) עם ריקי גל ומתי כספי.

וידיאו

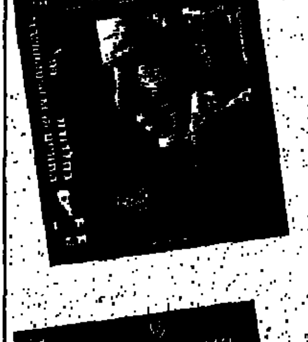

■ נפוליאון וג'וזפין
הפקה לטלוויזיה (2 קלטות 266 דקות). עכשיו בקלטות וידיאו. סיפור על אהבתם הסוערת של נפוליאון בונפרטה לג'וזפין. הפקה שטבולה בהשקעה של מיליוני דול־רים, תלבושות מהממות, אלפי ניצבים, ארמונות, עושר, תככים, תשוקה ותאווה. היא היתה אלמנה יפהפיה, שהצליחה להתחמק ממוות בגליוטינה בתקופה הברברית של המהפכה הצרפתית, הוא היה חייל נועז מקורסיקה, שאפתן ורודן שהפך לקיסר צרפת. אהבתם שימשה לקנאה עזה. אפוס ענקי, מראות עוצרי נשימה, מוסיקה שהלחין מוריס ג'דר וצוות שחקנים כמו: ארמנד אסנטה, ג'קלין ביסט היפה מכולן, אנטוניו פרקינס וסטפני ביצ'ם. יתפוס לכם את השעי־שבת. אפשר להזמין אורחים. ביים: ריצ'ארד הפרון (הד־ארצי).

■ הפורצת מסן פרנציסקו
מהתלה משע סימפטית ששייכת כולה לקומיקאית ווּפי גולדברג. היא פורצת נוצצת, המואסת במקצועה ומחליטה לפתוח חנות ספרים, אבל נאלצת לשוב למקצועה ויוצאת למסע פריצות עקב סחטנות של שוטר מושחת המאיים להשיב אותה לכלא. יש גם רצח נוראי והכל על רקע נופיה של סן פרנציסקו, תסבוכות, שוד, מרדפים ובעצם הכל, ווּפי יוצאת למצוא את הרוצח האמיתי, שכן המשטרה מאשימה אותה ברצח. חביב. ביים: ג'ו וילסון (הד ארצי).

■ חטיפה בשחקים
סיפור מתח מאוד אקטואלי, על חטיפת מטוס ע"י טרוריסטים מזויינים המאלצים את הטייס לשנות נתיב לעבר שדה התעופה "קנדי" בניו־יורק. שם מתנהל משא ומתן מייגע ומורט עצבים בין הטרוריסטים והשווית החוק בנסיון לשחרר את בני הערובה. תפנית חדה, כשהם משנים כיוון ללונדון. שם מתחוללת הדראמה האמי־תית כאשר מחסלים הטרוריסטים את בני הערובה אחד אחרי השני, הנותרים מת־מרדים ומשתלטים לבסוף על המטוס. עשוי היטב, שעתיים של מתח עוצר נשימה בדראמה שהופקה על־ידי חברת "לורימאר". ביים: סטפן הילארד סטרן. (אימפריה של קולנוע).

■ בממלכות החופש
חפשו היטב בספריות את סרט המתח הזה וצפויה לכם הנאה רבה ליד הוידיאו. מדובר בסרט מתח משנת 1975 של ניומן, במשחק אלגנטי־קלאסי, בנותחן מרגלים שביים ג'ון יוסטון. מיהו מקינטוש? גנב תכשיטים? סוכן סמוי? או שמא רק גבר סימפטי שכולם בעקבותיו: בלונדון הוא מוצא עצמו גונב תכשיטים, נתפס, נשלח לכלא, בורח והופך למשחק בידי כוחות עליונים. יותר טוב מכל סרטי הכאסח המודרניים של ומינו, מומלץ ביותר. עם דומיניק סנדה וג'יימס מייסון. (הד ארצי).

■ ארבעה לטקסס
בשנת 1963 עשה הסרט הזה מה שעושים הסרטים הגדולים של היום. ואיך לא? כשדין מרטין, פרנק סינטרה, אניטה אקברג, אורסולה אנדרס וצ'רלס ברונסון היו צעירים וחבר טובים בהוליווד. כל זה הופך את הצפייה בקלטת זו לחוויה. יש רומנטיקה, פעלולים, פעולה, נשים יפות וקומדיות מערבונים בכיף. שירות כרכרות, אוצר של 100,000 דולר והכל מכל טוב. בהחלט הקלטת של החודש בספריות. לדור שלא ראה את הגדולים של פעם. ביים: רוברט אלדריץ' (הד ארצי).

איקי שובל ■

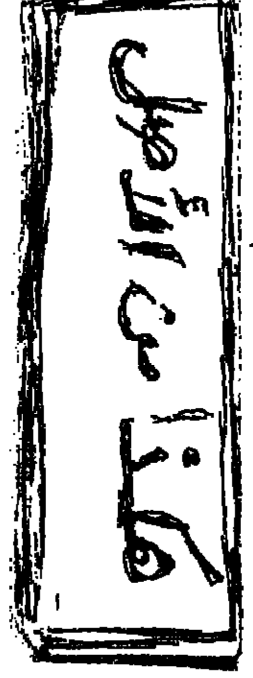

תערוכות

מרסל ינקו "במאבק" – ציורי שנות ה־40 (מוזיאון ינקו־דאדא, עין הוד)

תל־אביב והסביבה

■ **מוזיאון תל אביב** (שדרות שאול המלך 27). שעות הביקור: בימים א'־ה' 10.00 – 20.00; ביום ו' 10.00 – 14.00; בשבת 10.00–14.00; 19.00 – 22.00. טלפון: 03־261297. **"צבע טרי"**. הדור הצעיר באמנות ישראל – ציור, תערוכה קבוצתית רבת־משתתפים המבקשת להראות תמונה מייצגת של מיטב אמני ישראל הצעירים, עד גיל 40. התערוכה בשיתוף מוזיאון ישראל ובחסות משרד החינוך, המועצה הציבורית לתרבות ולאמנות.(אולם סם ואילה זקס), החל מ־10.5 ● מוצג מיוחד: פסלו של **ברנרד רדר "אשה שרועה, 1930"** – מתנת עזבון האמן (אולם שמשון ומרי יעלום) ● **ג'ורג' בזליץ, ראלף פנק**, מבחר הדפסים מאוסף המוזיאון (גלריה ע"ש צ'ארלס ואוולין קרמר), החל מ־29.3. ● תערוכת **"מיתוס וגילגולו"** – ציור ופיסול סמלי של מנשה קדישמן (אולם מאירהוף). סדרת בדים עזי צבע, אקספרסיביים וסביבות פיסוליות. כולל הפסל **"עקדת יצחק"** שנותך כפסל קבע ברחבת המוזיאון.

■ **ביתן הלנה רובינשטיין** (רח' תרס"ט 6, טל. 03־287196). שעות הביקור כמו במוזיאון תל אביב. תצוגת עבודות של זוכי מלגות ע"ש שרת לשנת תשמ"ח, החל מ־3.5.

■ **אגודת הציירים והפסלים** (רח' אלחריזי 9, טל. 246685): **רבקה יחזקאל, נעמי שאול**, תחריטים וקולוגראף, 2.5 – 23.5. ● **גרטה סארי**, 15 רישומים, 10.5 – 29.5.

■ **גלריה הקיבוץ** (רח' רב הוז 25, טל. 232533) **חיים מאירס (וייס), "מתחום הנשיה"**, 16.5 – 8.6.

גלריה בורשוב (רח' בורשוב 60, טל. 293429; 03־280807) **ברקה בן־יעקב, זהבה ברנע; שוש קורמוש**, צילום, 16.5 – 3.6.

■ **מוזיאון רמת־גן** (רח' חיבת־ציון 18) **"אמני חיפה והצפון"**, החל מ־7.5.

■ **בית התפוצות** (הקמפוס ברמת־אביב, טל. 425161), **"ביתא ישראל – סיפורם של יהודי אתיופיה"**, התערוכה בשיתוף המוזיאון היהודי בניו־יורק (הוצגה לראשונה בניו־יורק): מסמכים, יצירות אמנות וחפצי שימוש יומיומיים. ● **"יהודים אחרונים בפולין 1980 – 1985"**, צילומים: **תומאש תומאשבסקי**.

■ **המוזיאון לאמנות ישראלית רמת־גן** (רח' אבא הלל 144, רמת גן, טל. 7527377): תערוכת **"סמלי השנה בסגנון אדע מגל"**. ● **מוחש כהן גן**, "הדפסים 1968 – 1988".

■ **מועדון הצילום** (רח' אסתר המלכה 12, טל. 5440757) **עמוס וייס, "מקום־אדם"**, רטרוספקטיווה, 7.5 – 4.6.

■ **גלריה 13½** (רח' הרולפין 13, טל. 839652, 825379), **פנינה אבן־טל**, עבודות שמן על נייר, 7.5 – 30.5.

■ **מוזיאון הרצליה** (בית יד לבנים, רח' וולפסון, הרצליה, טל. 052־551011): **אוזיאש הופשטטר**, עבודות חדשות. 12.3 – 25.5. ● **טניה פרמינגר**, עבודות 1985־1988, פיסול, 16.4 – 16.6 ● **דנקלו**, פסלים, עד 25.5.

■ **דן אבדית** (הרצליה פיתוח) **לביאה מנוס**, ציור ופיסול, 14.5 – 11.6.

■ **גלריה שרת** (רח' משמר הירדן 18, גבעתיים, טל. 03־771023): **בועז קיזמן**, 23.4 – 20.5.

■ **מוזיאון ארץ־ישראל – תל־אביב** (לשעבר מוזיאון הארץ, רח' האוניברסיטה 2, רמת־אביב, טל. 415244־8) תערוכת **"התמר – עץ החיים"**, עץ התמר, כסמל בתרבות של ארץ־ישראל, באמנות ובפולקלור.

■ **בית ראשונים** (עירית גבעתיים) **דן אופיר – תערוכת ציורי התנ"ך** 7.5 – 7.6.

■ **בית יד לבנים פ"ת** (רח' ארלוזורוב 30, טל. 9223450) **"40 שנה למדינת ישראל, 110 שנה ל"אם המושבות", "עצמאות וקוממיות בראי האמנות הישראלית"**, חלוצים, לוחמים, אישים, נופי הארץ, ציורים ופסלים – 28.3 – 22.5 ● **משה ג'אנה ז"ל**, פיסול, 3.5 – 28.5.

■ **גלריה חורש דיכטר** (סימטת מזל אריה 24, יפו העתיקה, טל. 825842) **לידיה זבצקי**, "מתחד והלאה", החל מ־26.3.

■ **גלריה מימד קטן** (לב דיזנגוף, קומה ב' של חנות הספרים "פרוזה", טל. 285592) **ענת גורל**, צילומים 1988, 6.5 – 27.5.

■ **גלריה יפו העתיקה** (סמטת מזל אריה 14, טל. 829675) **סיביל ויגדור**, עבודות על נייר ושל נייר, 14.5 – 8.6.

■ **הגלרית האוניברסיטאית** (אוניברסיטת ת"א, רמת־אביב, בנין מקסיקו) **מראות ונציה באמנות ההדפס של המאה ה־18**, 1.5 – 3.6

■ **גלריה דביר** (רח' גורדון 26, טל. 232003) **מיכאל גרוס**, עבודות מ־1987, 6.5 – 1.6.

■ **קרלייל גלריה לאמנות** (רח' אחד־העם 97, טל. 284329) **בטין אמיר, "ארץ התוולה"**, 8.5 – 28.5

■ **צוותא** רח' אבן־גבירול 30, טל. 250156) **ורד גולדברג, "עיון חופשי על מקום וזמן אחר"**, ציורים, 5.5 – 25.5.

■ **גלריה הכיכר** (כיכר קדומים 3, יפו העתיקה, טל. 821833) **חנה שיר, "אשת מעוז אשה מתל־אביב"**, עבודות קטנות, 7.5 – 28.5.

■ **טאצ'וד הקומה השניה** (רח' דיזנגוף 246, טל. 5460755) **שולמית בחרב, "דיאלוג קו־צבע"**, ציורים, 7.5 – 26.5.

■ **גלריה עמלית ארבל** (רח' בן־יהודה 38, הרצליה הצעירה, טל. 052־540117) **מיכאל רנסקי**, ציורים, 14.5 – 3.6.

■ **גלריה שלוש** (רח' שלוש 14, נווה־צדק, טל. 660845) **אנטון בידרמן**, 9.5 – 6.6.

ירושלים

■ **מוזיאון ישראל**. שעות הביקור: א', ב', ד', ה' 10.00–17.00; ג' 16.00–22.00. שעות ביקור מורחבות 1.3.88 – 30.9.88: ימי חמישי 10 בבוקר – 10 בערב; שבתות וחגים 10 בבוקר – 4 אחה"צ. "היכל הספר" וגן האמנות 10.00–22.00; ו', שבת 10.00–14.00. טל. 02־698211. ● **"צבע טרי"**, הדור הצעיר באמנות ישראל, תערוכה מקיפה של מגמות יצירה שונות בקרב דור האמנים הצעיר בישראל, פיסול. במקביל לפסטיבל ישראל ובשיתוף מוזיאון תל־אביב. בחסות המועצה הציבורית לתרבות ולאמנות (ביתן אילה זקס אברמוב ורחבת אירה קראון), החל מ־10.5 ● **אגף חדש לאמנות יהודית**, ע"ש מקס מאזין, בין מוצגיו: כתבי־יד יהודיים, תשמישי קדושה ושני בתי־כנסת שהועברו שלמים מאיטליה ומגרמניה, הפתיחה ב־25.4 ● **בביתן וייסבורד לתערוכות מתחלפות**: תערוכה אוסף **וייסבורד**, וכן תערוכה מאוסף מוזיאון **ואן־אבה איינדהובן**, הולנד, ציור, פיסול ומיצבים של 40 אמנים מאירופה וארה"ב, החל מ־5.4 ● אוסף **מארק אנגלהרד**, 22 יצירות על נייר, בהן משל אמני **דאדא וסוריאליסטים**, כמו **מקס ארנסט, קורט שוויטרס, רנה מגריט** ואחרים (ביתן פלורסהיימר) ● **"אימות ועימות"** תערוכה מתוך אוסף הרישומים וההדפסים של המוזיאון (אולם ברברה ואיזידור ס.בהן) ● **"בוגר בצלאל"**, תערוכה עיצוב של 64 מבין בוגרי בצלאל, ב־20 השנים האחרונות, עד 14.6 ● **ציורי ילדים מסדנתו של דוד וקשטיין**, בנושא "אמא" (אולם ויינשטיין) ● **איורים לספרי־ילדים**, "עץ ומעתי בחג האילן", **אביגדור לואיזאדה**, ואמנים אחרים. (אולם בינונסון) ● **בקבוקונים סיניים לטבק־הרחה**, מאוסף סילבר, 100 יצירות סיניות, מלאכת־מחשבת (אולם סלמה פיצ'וטו) ● **מוצגים מיוחדים: ברכת כהנים על גלילי כסף**, סוף המאה הד' עד ראשית המאה ה־ו' לפנה"ס. ● **"קרמיקה משושלת טאנג"** (קרמיקה סינית מאוסף סאקלר).

■ **מוזיאון לאמנות האיסלאם** (רח' הפלמ"ח 2, טל. 661291/2) תערוכות חדשות: **"אלחמברה"**, ארמון אלהמברה בספרד, צילומי **דוד אריאלי ז"ל**. שטיחים מאנטוליה ופרס מן המאות ה־17 וה־18, תקופת השיא בייצור השטיחים האיסלאמיים. כן נפתח מחדש לקהל התדר המונגולי, חפצים וכלי־נוי מהודו המוסלמית מן המאות ה־18 וה־19.

■ **מגדל דוד**, מוזיאון העיר ירושלים (טל. 286511, 286079) **דוד רובינגר, "עד לתקומה"**, צילומים, 10.4 – 31.5.

■ **יד ושם, רשות הזכרון לשואה ולגבורה** (הר הזכרון, טל. 531202) **"... יום בגיטו וארשה"**, צילומים של **הייינץ יוסט**, שנמסרו ל"יד ושם" לאחרונה ע"י חבר מערכת **"שטרן"** הגרמני, 11.4 – 11.10.

■ **סדנאות האמנים** (רח' יד חרוצים 6, תלפיות, טל. 721453) **מנחם כהן גן, יהודית לוין, מיכל נאמן, משה ניניו**, 14.5 – 7.6.

■ **גלרית מעיינות** (רח' המלך ג'ורג' 28, טל. 247869) **לודביג בלום** (1891–1974), יקיר ירושלים, תערוכת ציורים לציון 40 שנות המדינה, החל מ־17.4.

■ **מרכז ז'ראר בכר** (רח' בצלאל 11) **הלן בר־לב**, תערוכה לכבוד **יום ירושלים תשמ"ח**, 12.5 – 1.6.

■ **כדים, גלריה לקרמיקה** (רח' יואל סלומון 12, טל. 240655) **יעל עצמוני**, עבודות רקו 88', מכניקת שריפה יפאנית שמקורה במאה ה־16. התערוכה החל מ־5.5.

■ **"סוגריים"** (רח' אוסישקין 45) **יצחק גלעדי**, צבעי מים, רישומים – עד 1.6

חיפה והצפון

■ **מוזיאון חיפה לאמנות חדשה** (רח' שבתאי לוי 26, טל. 04־523255) שעות הביקור במוזיאון וכן גם בבית האמנים ע"ש שאגאל וב"בית הנפך" 26.3 – 9.7: ימים א'־ה' 10־14; 21־18. ימי ו' וערבי חג 10־13. שבת וחג 10־13; 21־18. במסגרת חגיגות ה־40 למדינת ישראל: ● תערוכה **"חיפה דיוקן פלוס"**, דיוקן העיר בציור ובצילום, כ־100 אמנים ישראליים ואחרים. עבודת פיסול מוארת של מוטי מזרחי (על גג הבניין ועל חזיתו). ● **בבית האמנים ע"ש שאגאל** – סיפורה של העיר בצילומי ארכיון אותנטיים. ● **במרכז היהודי־ערבי**, בית הגפן – ציורי ילדים יהודים וערבים בנושא חיפה. התערוכה עד 9.7 ● במוזיאון למוסיקה ולאתנולוגיה **"אמנות המורצלן"**, אוסף צלמיץ ● **במוזיאון לאמנות עתיקה**, תצוגת קבע: פיסול באבן ובשיש; צלמיות חרס; אמנות הציור על כלי־חרס ביוון העתיקה ועוד.

■ **המוזיאון הימי הלאומי חיפה** (דרך אלנבי 198, טל. 536622) **"אסתר לדין, "רישומי ים"**, דיו שחורה על נייר, החל מ־7.5 ● **תצוגות קבע: מדליות זכרון**, קרבות ימיים מפורסמים, התיישבות ותגליות ימיות וכו', המאות ה־16־17. הסדרות עשויות כסף, ברונזה וברונזה מוזהבת ● אוספים אתנולוגיים וארכיאולוגיים, תרומת בן־ציון, ניו־יורק: אסקימואים, אינדיאנים מצפון־מערב אמריקה ומקסיקו, אמנות מאפריקה ועוד.

■ **המוזיאון לפרהיסטוריה** (גן האם). **"כמרים פרהיסטוריים מתחת למים"**.

■ **מוזאיון טיקוטין לאמנות יפאנית** (שד' הנשיא 89, טל. 383554) **"תקופת השינוי באמנות יפאן"** (1870–1930), כ־100 ציורים והדפסים מאוסף המוזיאון. התערוכה החל מ־3.4.

■ **גלריה גולדמן**, (שדרות הנשיא 63 א') **איורים להגדות פסח**.

■ **גלריה ריץ** (רח' חיים 6, טל. 662520) **ארנסט קורבר ז"ל**, ציורי אקוורל ושמן, 1.5 – 1.6.

ברחבי הארץ

■ **מוזיאון ינקו־דאדא** (עין־הוד, טל. 04־842350), מרסל ינקו, "במאבק", ציורי שנות ה־40, 7.5 עד אוגוסט.

■ **המוזיאון לתרבות הבדואים**, מרכז לימודי אזורי ע"ש אל"מ ג'ו אלון (ליד קיבוץ להב), **דניאלה מלה, "חפצים ותכשיטים מן השוק הבדואי בבאר־שבע"**, ציורי אקוורל של מבע דומם. תערוכה ראשונה (בצד תצוגת קבע). החל מ־15.3.

■ **המוזיאון הפתוח** (גני התעשיה, תפן, טל. 04־942350), **"אמנות הפיסול בישראל: חיפוש וזהות"**, כ־200 עבודות, מעשה־ידיהם של כ־40 אמנים, בהם **מלניקוב, דנציגר, אחיעם, יחיאל שמי, יגאל תומרקין, קדישמן** ואחרים. 21.4 – 21.10.

■ **גלריה לאמנות 23, רחובות** (רח' אפשטיין 23, טל. 452252): **זריצקי, סטמצקי, צ. שוה, קוסונוגי** ואחרים.

■ **בית לוחמי הגיטאות** (קיבוץ לוחמי הגיטאות) **ריימונד סטטלנדר, "גיא ההריגה"**, ציורים ורישומים שנעשו על־פי צילומים מזמן השואה ומהווים תיעוד היסטורי. התערוכה תהיה פתוחה בחודשים אפריל – מאי. ● **רפאל כוואלעס, "גטו לאחר החורבן"**, החל מ־6.4 עד סוף מאי.

■ **מוזיאון הנגב** (ביתן האמנות, בית העיריה הישן, באר־שבע) **"סלון אביב 1988"**, מטעם אגודת הציירים, סניף באר־שבע והנגב. משתתפים 24 אמנים: **מוטי אסייג, תמי בראון, רות באומן, לורה בכר** ואחרים, החל מ־16.4.

■ **מוזיאון וילפרד ישראל** (קיבוץ הזורע, טל. 04־899931) **ישראל בנקיר, "על האבניים"**, 7.5 – 11.6.

רחל אנגל ■

מתוך "תערוכת ציורי התנ"ך" של דן אופיר (בית ראשונים, גבעתיים)

השעה ה־25

ישראל (טומי) שמיר

שלחו את הפתרונות עם החידות
עד יום רביעי 1.6.88
אל "מעריב", ת.ד. 20044
תל־אביב, "השעה ה־25"

שבור את הראש

הפרס שיוגרל בין הפותרים – מנוי לשנה על "מעריב לנוער" ששוויו 100 ש"ח.

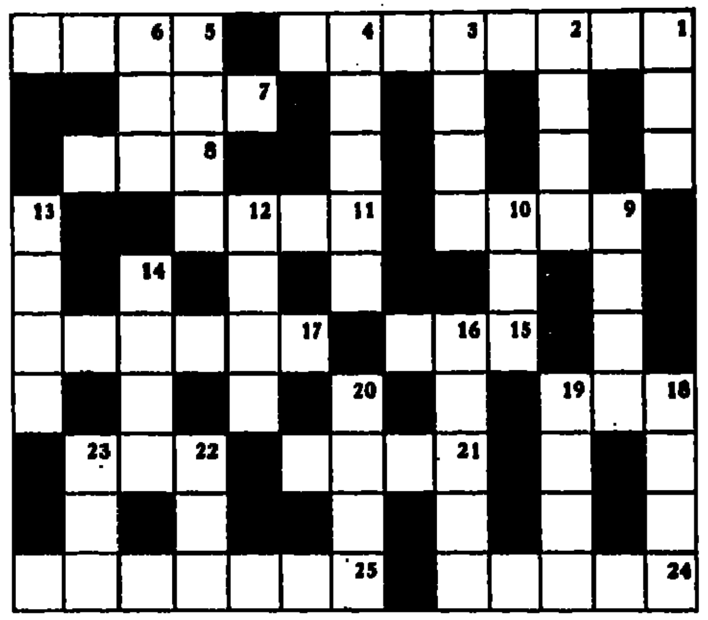

אופקי: 1) מים רבים לבטח לא ירפאוהו (4,4), 5) המתנה בבקשה לחיים (4), 7) מה שלקוי כאן זה שהפועל יוצא אחרי חדלת (3), 8) זאת תקבל את תסחוט את העצמות (3), 9) מה שעושה הגשם לאויר (4), 11) המחליף נפטרו שואל כאילו לא ידע (4), 15) למד שאחרי הזקן מופיעות צרות (3), 17) גם מי שמחולל נח על הגב (6), 18) סמך שלפני טורי זהב יצליח להתמחות (3), 21) המרד הופך למחזה ידוע (4), 22) גורם לקורבן להסתובב (3) 24) סימון שאין בו כל חיוב (5), 25) מפאר את הצלי"ש שקיבל (2,5).

אנכי: 1) רופא בחדר לידה (3), 2) כותב מנגינות בספינת טילים (4), 3) מה טמון בגרון (4), 4) העצירה מבוצעת ללא שאלה (5), 5) המצפה שתגיעה אלינו ישר מנפל (4), 6) מנוף בקרס מעלה את האבן (3), 9) הקוסם נותן טעם לאבן ששאב (4), 10) חורבן הנובע מלבנה (3), 12) כך יש לפנות לגריגורי שדוחף את ידו (4), 13) שביעית של כיסוי (4), 14) הוא שת בתוך התנור וגילה אבן יקרה (4), 16) ילדו של יואינג מסוכך לציבור (5), 18) בסך הכל הוא נתון לכרה (4), 19) העוף נמצא אצל האציל (4), 20) גוי גבוה שצאצאו היה לאדון (4), 22) היכה שוק על ירך את שומרי הראש (3), 23) הקוף בשעת עבודה לא בלט כלל (3).

מיהו מהו

מהי האימרה המסתתרת בחידה?

הפרס שיוגרל בין הפותרים – תקליט ששוויו 11 ש"ח.

הזוכים בפרסים

מיום 22.4.88

● **שבור את הראש** – רחל בראון, דרך צרפת 61 חיפה – זכתה במנוי לשנה על "מעריב לנוער".
● **מיהו מהו** – יהודה אילן, קיבוץ דפנה, 12235 – זכה התקליט.
● **תשבץ** – אפרים זמיה, רח' ג'ורג' אליוט 12 – זכה במחשב כיס. בספר זכו: אסנת אורון, זבוטינסקי 24 ירושלים. א. דביר, יהושע 25 בני־ברק. דוד בן־ירמיהו, ת.ד. 6033 חיפה, צור עמנואל, רזיאל 45 חיפה. שמר דליה, קבוצת ניצנים, ד.נ. אבטח. יוסף ברוקר, רח' פלאי 13 גבעתיים, יונה עמיחי, ביאליק 78, חולון. מאיר חלפי, קבוצת שמיר, ד.נ. גליל עליון. וינשטוק אסתר, גבעתיים. שדה בוקר 37, מתתיהו אביעזר, רחוב הרצל 33 בת־ים.

פתרונות

מיום 6.5.88

● **תשבץ** – 1) עונב, 2) עבודת, 3) עתוד, 4) עדין, 5) ענבל, 6) עלאף, 7) עפעף, 8) עמין, 9) עבר, 10) עריץ, 11) יוגב, 12) קקדה, 13) בוקר, 14) ביבר, 15) ברלב, 16) אליה, 17) אמעת, 18) שאף, 19) בזיך, 20) כריך, 21) ניקל, 22) נקיק, 23) טריץ, 24) רטית, 25) תבר, 26) ריכה, 27) אריח, 28) שחמט, 29) מיטן, 30) כפיר, 31) קולט, 32) תיקו, 33) ירקן, 34) ציקן, 35) אוצר, 36) אשרת, 37) נפיר, 38) סגום, 39) נופר, 40) פירט.
● **באו חשבון** – מתוקה שנת העובד, אם כמעט ואם הרבה יאכל.
● **מיהו מהו** – אוחה הגברת בשינוי אדרת.
● **שבור את הראש** – אופקי: 1) נחל אכזבה, 6) בלום, 8) סעד, 9) נגה, 11) חמים, 15) דעם, 17) חמת, 19) ראי, 20) זוגדוס, 21) לגו, 23) זחל, 24) לחץ, 25) חול, 27) ברוגל, 28) אכסנית, אנכי: 2) חמוץ, 3) אחזבה, 4) זוגג, 5) חסיה, 6) בדאי, 7) מה זאת, 10) גמר בלבן, 12) משגיח, 13) מחולל, 14) חצי זהב, 15) דיאלוג, 16) מזרקה, 18) מסג, 22) וספת, 26) ולס.

תשבץ

הפרס שיוגרל בין הפותרים – מחשב כיס ששוויו 20 ש"ח וכן עשרה ספרים.

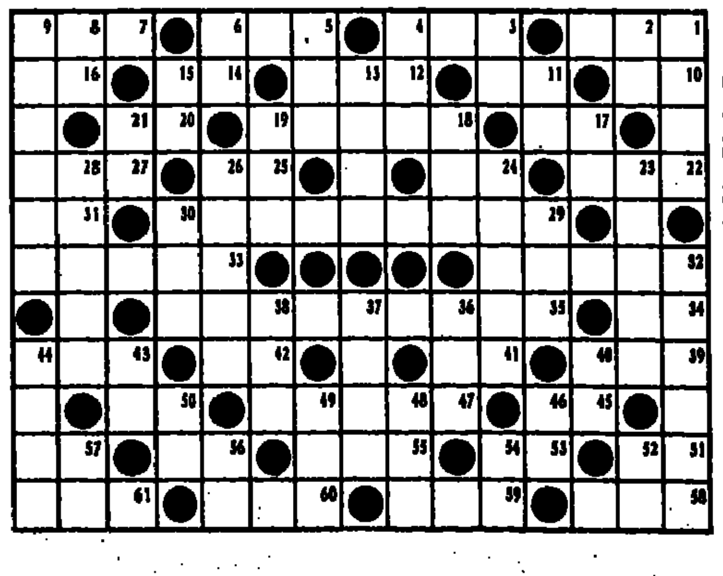

אופקי: 1) עמל, 3) זוחל על גחונו, 5) הזונה מיריחו, 7) מלחמה, 10) איצטבה, 11) סוף, 12) נתך של מתכות, 14) משבטי ישראל, 16) תל חרבות, 17) שלחופה, 18) קיבוץ בגליל העליון, 20) קום, 22) נגד, מול, 24) יום טוב, 25) בהמה בהרי טיבט, 27) מחצית החציר, 29) סופר אנגלי, 31) בלבד, 32) זרם, 33) נדבך (2,3,3), 34) מסולם הצלילים, 35) פילוסוף יווני, 39) חתיכה, 41) מין מנעול, 42) עיר במרוקו, 43) שק עור לנוזלים, 45) חי במים, 47) הכבדה, גישום, 50) מאיך לבגדים, 51) אות הניצחון, 53) בימים חחם, 55) חלון קטן, 56) בסיס, 57) מולת הכפלה, 58) פירוש, ביאור, 59) כומר נוצרי, 60) כשלון, תקלה, 61) נבלוס.

אנכי: 1) טירון, 2) כנף־עוף, 3) עוף דורס, 4) בלתי מיושב, 5) זמן קצר, 6) מנת אוכל, 8) חבר, 9) ספריה (3,3), 11) רגל מלאכותית, 13) מגדל התמצה, 15) נוזל החיים, 17) השלכה של גוף באור, 18) בן בקר רך, 19) מבנה לצאן, 21) שוכן, 23) קישור לחזקת הגרב, 24) מין עוף, 26) כלי פריטה, 28) משנה חיצונה, 29) מיתר הקושר שריר לעצם, 30) קשר זיקה, 32) יוצר האספרנטו, 36) מין ריקוד, 37) עלמה, צעירה, 38) לא עיקרי, 40) שנון, 43) אדם, 44) כסף, 46) יהיר, 48) חריגה בזדון, 49) פרח נאה, 50) זמן, 52) נמצא, קיים, 54) קליפת הענב, 56) מתנה, 57) כלי קיבול.

כפתרון שלחו הגדרות: 29 אופקי, 35 אופקי, 9 אנכי ו־32 אנכי.